bulletin des anciens

UNIVERSITÉ DE MONCTON

OCTOBRE 1973 • NUMÉRO 33

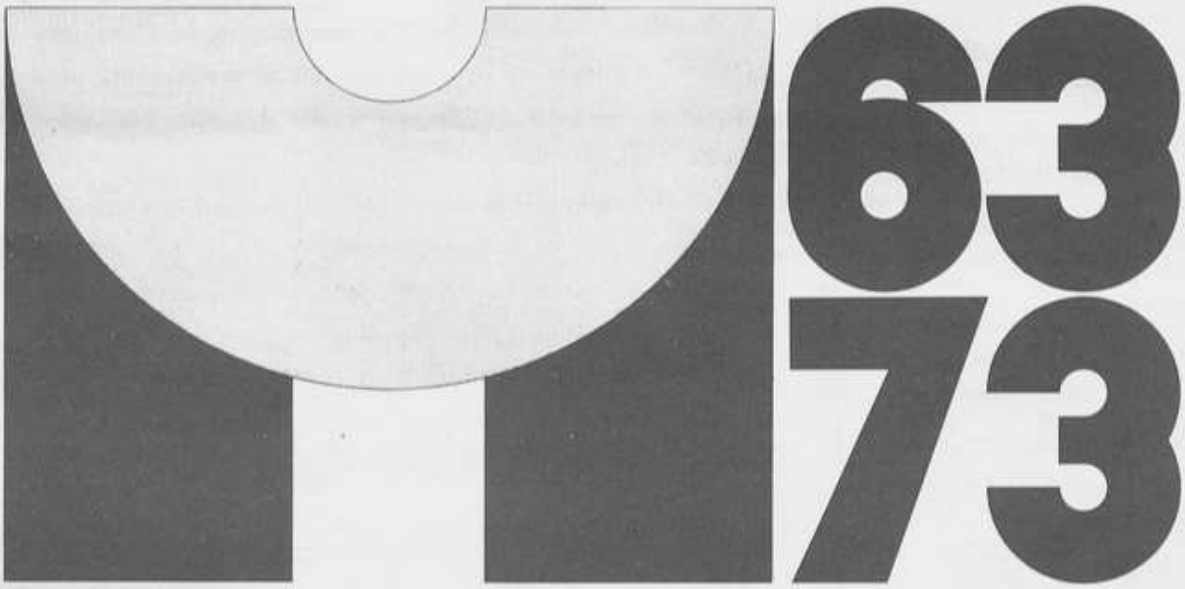

BULLETIN DES ANCIENS DE L'UNIVERSITÉ DE MONCTON

OCTOBRE 1973, NUMÉRO 33

BULLETIN DES ANCIENS PUBLIE A 7000 EXEMPLAIRES CINQ FOIS L'AN PAR LE SERVICE DES ANCIENS ET DU DEVELOPPEMENT DE L'UNIVERSITE DE MONCTON, LOCAL 288, PAVILLON TAILLON, UNIVERSITE DE MONCTON, N.-B., TELEPHONE (506) 858-4000, POSTES 4130 OU 4131.

●

REPRODUCTION DES ARTICLES AUTORISÉE

●

DIRECTEUR DU BULLETIN
Viateur Viel

●

MISE EN PAGES
Viateur Viel

●

PHOTOS
Studio Arnold Clow, Moncton

●

LE CONSEIL D'ADMINISTRATION A.U.M. 73 - 74

M. Charles-Emery Brison, cl '61
président
M. Bernard Poirier, cl '57,
président sortant
M. Dennis Savoie, cl '68,
vice-président
Mlle Phyllis LeBlanc, cl '71
vice-présidente
M. Jacques Gauthier, cl '70,
vice-président
M. Roger Melanson, cl '63
secrétaire
M. Sténio Poirier
trésorier
M. Yvon LeBlanc, cl '66
conseiller
M. Omer Robichaud, cl '69
conseiller
M. Réginald Aucoin, cl '67
conseiller
M. Oscar Duguay, cl '62
conseiller
M. Gilles Lepage, cl '69
conseiller
M. Emery LeBlanc, cl '67
gouverneur
M. George Marcoux, cl '68
président — club d'Ottawa
M. Paul Duval, cl '72
président — club de Fredericton
M. Louis-Marcel Daigle, c.s.c., cl '40
président — club de Moncton
M. William P. Boucher,
membre ex-officio

●

LES CADRES PERMANENTS SERVICE DES ANCIENS ET DU DÉVELOPPEMENT

William P. Boucher, directeur
Viateur Viel, adjoint au directeur
Mme Murielle Allain, secrétaire
Nicole St-Laurent, secrétaire

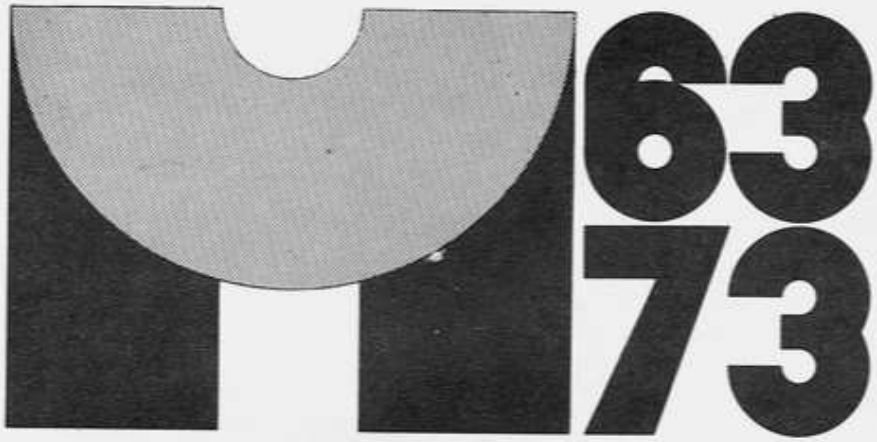

La page couverture porte le sigle du 10e anniversaire de l'U. de M.

Le Comité des fêtes du 10e anniversaire de l'Université de Moncton a adopté ce sigle qui sera utilisé spécialement pendant l'année anniversaire de l'Université. Il s'agit d'un "M" avec sur le côté droit, les chiffres 63 et 73.

La conception et le dessin sont de Guy LeBlanc, étudiant en 4e année des arts visuels de l'U. de M., qui a choisi d'utiliser la couleur bleu azur pour les pattes du "M" et les chiffres 63 et 73.

La lettre "U" est imprimée en jaune. Le Comité prévoit faire une diffusion extensive de ce sigle à l'occasion des festivités qui se dérouleront du 25 au 28 octobre. Il symbolise le 10e anniversaire de fondation de l'Université de Moncton.

DANS CE NUMÉRO — **PAGE**

Au banquet des anciens de l'U. de M. 3

Les 25, 26, 27 et 28 octobre 1973 4

Section spéciale préparée en collaboration avec le comité de recrutement de l'U. de M. ..... 5 - 12

Retour de la classe Rhéto '63 13

Saviez-vous que . . . . 14 - 15

Au banquet des anciens de l'U. de M. cinq anciens présidents seront honorés

Lors du premier retour annuel des anciens de l'Université de Moncton, qui aura lieu le 26 octobre au Pavillon Taillon sur le campus de l'U. de M., l'association des anciens rendra hommage à cinq de ses anciens présidents. Il s'agit de MM. Dr J. EUCLIDE LEGER, diplômé de la classe 1920, et président de l'association de 1937 à 1957; CHARLES-EDOUARD LEGER, diplômé de la classe 1932, et président de l'association de 1958 à 1963; le juge CLAUDIUS I. L. LEGER, de la classe 1945 et président de l'association de 1964 à 1970; DR GEORGE A. CORMIER, classe 1938 et président de l'association en 1970-71; et finalement, M. Bernard Poirier, cl '57, président de l'association de 1971 à 1973.

Dr J. Euclide Léger

Me Charles Edouard Léger

C'est à l'occasion de ce même banquet que l'A.U.M. innovera en choisissant un (e) ancien (ne) de l'année. Cet ancien ou ancienne de l'année qui sera choisi par l'exécutif de l'association devra être une personne qui s'est distinguée dans son travail.

Tous les anciens ou amis de l'Université de Moncton qui assisteront au banquet auront le plaisir d'entendre Me James Domengeaux, président du conseil pour le développement du français en Louisiane. Me Domengeaux sera sûrement un conférencier apprécié de tous en nous entretenant sur la condition du français en Louisiane.

Le Retour, qui coincide avec le 10e anniversaire de l'Université de Moncton, sera vraiment un événement à ne pas manquer.

Plusieurs classes se proposent de se rencontrer pour échanger d'anciens souvenirs, en cette même occasion. Le département des Anciens de l'Université fait présentement des recherches pour rejoindre le plus grand nombre de personnes de chaque classe.

Le Retour annuel des anciens de l'Université de Moncton, c'est l'affaire de vous tous. Le succès de ce premier retour ne dépend que de votre participation. Donc soyez des nôtres!

Au moment d'aller sous presse, nous apprenons avec regret le décès de Me Charles Edouard Léger, survenu le 29 septembre.

Juge Claudius I. L. Léger

Dr Georges Cormier

Bernard Poirier

Les 25, 26, 27 et 28 octobre 1973, l'Université fête son 10è anniversaire

Il y a 10 ans, un terrain marécageux devenait le site d'un campus qui en 1973 abrite plus de 12 édifices et couvre une superficie de 400 acres.

Cette année l'Université organise des festivités afin de souligner que les 10 années qui viennent de passer constituent une période au cours de laquelle l'Université a connu une expansion continue.

Ces festivités se tiendront du 25 au 28 octobre sur le campus universitaire à Moncton.

Le campus comprend sept édifices destinés à l'enseignement en plus d'un Centre d'éducation physique en voie de construction. Les édifices abritent la Faculté des Arts, la Faculté des Sciences, la Faculté d'Administration, la Faculté des Sciences de l'Education, l'Ecole des Sciences domestiques ainsi que l'Ecole des Sciences sociales et du comportement. A partir du 1er juillet 1973, l'Ecole normale et la section de formation des maîtres de l'Institut de technologie du Nouveau-Brunswick ont été intégrés à l'Université.

Sont également affiliés à l'Université de Moncton, le Collège de Bathurst, le Collège Jésus-Marie de Shippagan, le Collège St-Louis-Maillet ainsi que le Collège communautaire Ste-Anne en Nouvelle-Ecosse.

Cette année, L'Université de Moncton attirera environ 2450 étudiants à plein temps et 2500 étudiants à temps partiel. Avec ses collèges affiliés, l'Université compte environ 6,800 étudiants à plein temps et à temps partiel. L'Université décernait 668 diplômes au mois de mai 1973.

L'Université de Moncton fut créée en 1963 à la suite des recommandations de la Commission d'enquête Deutsch. Bien qu'incorporée en 1963, cette institution plonge ses racines dans un siècle d'histoire avec la fondation du Collège Saint-Joseph à Memramcook en 1864, du Collège Sacré-Coeur en 1899 à Caraquet qui fut par la suite transféré à Bathurst et du Collège St-Louis d'Edmundston en 1946.

Elle est aujourd'hui un centre de rayonnement artistique, culturel et sportif.

Chaque année, des expositions, conférences, spectacles, projections de film et joutes sportives ont permis à un nombre toujours croissant de personnes de mieux connaître cette institution d'enseignement supérieur.

Le milieu universitaire se prête particulièrement bien à la recherche. La mise sur pied d'un Conseil de recherches a fournit la possibilité à plusieurs spécialistes de se pencher sur des projets de recherche. Les contrats et subventions de recherche s'élèvent cette année à près de $500,000 alors qu'ils étaient de $6,466 en 1963.

Pour organiser les fêtes, un comité a été mis sur pied, sous la présidence de M. Médard Collette, vice-recteur à l'administration de l'Université de Moncton.

Les autres membres du comité sont: Me Adélard Savoie, M. Roland Tessier, directeur du Service de l'Information; M. Bill Boucher, directeur du secteur des Anciens et développement; Me Emery Brison, président de l'Association des Anciens de l'Université de Moncton; un représentant de la Fédération des étudiants de l'Université de Moncton; le Père Louis-Marcel Daigle, représentant des Pères Sainte-Croix, M. Ghislain Clermont, représentait des professeurs, et le Père Roland Soucy, directeur des relations publiques de l'U. de M., et secrétaire du comité.

En vue de mettre au point le programme des fêtes, le Comité a nommé des responsables pour chaque secteur, à savoir: pour la publicité, M. Roland Tessier; les activités athlétiques, M. Vance Toner, directeur du département d'éducation physique; les activités culturelles, M. Ghislain Clermont; les activités sociales, M. Roland LeBlanc, responsable des programmes à l'Extension de l'Enseignement; les activités académique, Père Roland E. Soucie; l'accueil, Père Louis-Marcel Daigle; les décorations, M. Alphonse Caissie, professeur et responsable du secteur académique au département d'éducation physique; les Anciens, M. Viateur Viel, assistant-directeur au secteur des Anciens et développement.

Par ailleurs, le Comité s'assure la collaboration de nombreuses autres personnes responsables de divers services à l'Université.

FÉLICITATIONS À ME ALFRED R. LANDRY, CL '57, PRÉSIDENT DU CONSEIL DES GOUVERNEURS DE L'UNIVERSITÉ DE MONCTON, QUI A REÇU LE 14 MAI 1973 DE L'UNIVERSITÉ ST-THOMAS UN DOCTORAT HONORIFIQUE EN DROITS CIVILS. NOUS APERCEVONS CI-HAUT LE CHANCELIER DE LA DITE UNIVERSITÉ, MONSEIGNEUR BOYD, REMETTANT À ME LANDRY SON PARCHEMIN.

63 73

L'Université de Moncton . . .

. . . 10 ans après

Le département des affaires étudiantes (D.A.E.)

Le D.A.E., comme on l'appelle habituellement, regroupe plusieurs services pour répondre aux besoins des étudiants. Le travail qu'il fait est souvent assez difficile à décrire brièvement et à évaluer, parce que son personnel s'efforce d'être présent au milieu, de répondre aux besoins lorsqu'ils se présentent et d'agir comme personnes ressources lorsqu'on lui demande ce service.

Les principaux services offerts sont ceux de l'Aide-financière, la consultation psychologique, l'orientation scolaire et professionnel, les loisirs socio-culturels, la santé, la communauté chrétienne, le centre de main-d'oeuvre. Des gens spécialement entraînés et expérimentés travaillent dans chacun de ces secteurs.

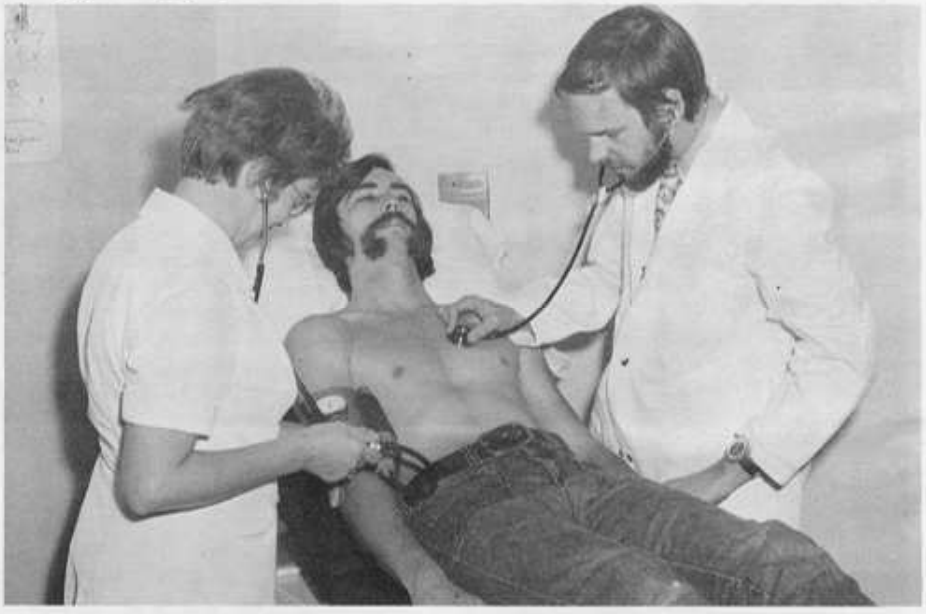

LE SERVICE D'AIDE-FINANCIÈRE

Ce service a tous les renseignements nécessaires pour vous aider à obtenir et à négocier les prêts et bourses du gouvernement. Les étudiants insatisfaits de la somme obtenue peuvent consulter le responsable du service avant de faire une revision.

Pour ceux ou celles qui sont temporairement en difficultés financières, ils peuvent faire une demande d'emprunt au "fonds de dépannage". C'est ce service également qui assure la distribution des bourses de l'Université ainsi que celles de d'autres sources. On obtient de l'information en s'adressant au Service d'Aide-financière, Université de Moncton.

Le directeur du service d'aide-financière, M. Gilles Landry, (à droite) explique à un étudiant les procédures à suivre pour être considéré comme candidat à une bourse de l'Université.

SERVICE DE SANTÉ

Le service de santé est à la disposition de tous les étudiants pour leur aider à jouir d'une bonne santé physique. Les étudiants peuvent prendre des rendez-vous avec le médecin environ trois heures par jour du lundi au vendredi.

Comme service auxiliaire, le service de santé s'occupe de l'administration de soins et médicaments tels que prescrits par le médecin, des soins intensifs à l'infirmerie sur avis du médecin et un examen médical d'entrée pour les nouveaux étudiants.

LES LOISIRS SOCIO-CULTURELS

Ce service s'occupe de planifier et de réaliser l'ensemble du programme des loisirs socio-culturels sur le campus universitaire. Spectacles, cinémas, concerts, théâtres, ateliers de loisirs, voilà quelques-unes des réalisations qui entrent dans le programme durant l'année. Toutes ces activités sont pensées dans le but de divertir les étudiants et en certains cas pour leur apporter une formation.

D.A.E. . . (suite)

Un groupe d'étudiants qui profitent d'un moment de liberté dans leur journée pour faire une visite à la bibliothèque d'information qui est située au 4e étage de l'Edifice Taillon.

CENTRE DE MAIN-D'OEUVRE DU CANADA

Le rôle principal de ce service est de venir en aide aux étudiants désireux de connaître le marché du travail et faciliter les démarches de ceux qui veulent obtenir un emploi permanent, à temps partiel ou d'été.

COMMUNAUTÉ CHRÉTIENNE UNIVERSITAIRE

La communauté chrétienne univer sitaire (C.C.U.) regroupe de façon très souple, les étudiants et professeurs de l'Université et les membres du personnel et leur famille qui désirent s'entraider dans l'approfondissement de leur foi.

A la manière d'une fraternité, tous sont responsables dans la façon de vivre et de partager le message chrétien et cela avec le plus grand respect des personnes.

ORIENTATION SCOLAIRE ET PROFESSIONNELLE ET CONSULTATION PSYCHOLOGIQUE

Voilà deux autres services très populaires dans le milieu. Les étudiants qui ressentent le besoin de discuter soit du choix de leur programme d'étude, de leur carrière future ou du marché du travail ou encore de leur motivation en face des études, n'hésitent pas à recourir au service d'orientation. Il est à noter que ce service opère durant l'été également avec les nouveaux étudiants. D'un autre côté, ceux qui sont aux prises avec un problème soit d'ordre social, émotif, familial ou strictement personnel, ne se gênent pas habituellement à se servir du service de consultation.

Un groupe de personnes assistent à une célébration eucharistique, présidée par le Père Sylvio Doiron, aumônier de la C.C.U. Ceci avait lieu durant l'été près de la mer à Bas Cap Pelé.

PROGRAMMES D'ETUDES A L'UNIVERSITE DE

FACULTÉ DES SCIENCES

Biochimie (5)
Biologie (3, 4, 5)
Chimie (1, 3, 4, 5)
Mathématiques (4, 5)
Physique (1, 3, 4, 5)
Génie civil (2)
Génie industriel (2)

FACULTÉ D'ADMINISTRATION

CONCENTRATION:

Comptabilité
Finance
Informatique
Management
Marketing
Méthodes quantitatives

FACULTÉ D

FACULTÉ DES ARTS

Anglais (4, 5)
Arts Dramatiques (5)
Arts visuels (3, 5)
Français (1, 3, 4, 5)
Géographie (4, 5)
Histoire (1, 3, 4, 5)
Histoire de l'art (5)
Langues (2, 5)
Musique (2)
Philosophie (3, 4, 5)
Sciences religieuses (5)

1 programme de maîtrise **2 baccalauréat spécialisé** **3 programme de spécialisation** **4 programme de**

OFFERTS ET AUTORISES MONCTON 1973-74

ÉCOLE DES SCIENCES INFIRMIÈRES

Sciences infirmières (2)

ÉDUCATION

Éducation (1, 2)
- — administration
- — orientation
- — enseignement
- — psycho-éducationnelle

Enseignement (2)
- — élémentaire
- — secondaire
- — commercial
- — arts industriels
- — industriel

Éducation physique (2)
- — sans concentration
- — élémentaire
- — secondaire
- — récréation physique

ÉCOLE DES SCIENCES DOMESTIQUES

Sciences domestiques (1, 2)
- — enseignement et économie ménagère
- — diététique

Études supérieures à t.p.

ÉCOLE DES SCIENCES SOCIALES ET DU COMPORTEMENT

Économie (1, 3, 4, 5)
Psychologie (1, 2, 4, 5)
Sciences politiques (4, 5)
Service social (2)
Sociologie (4, 5)

Où se loger

Deux choix s'offrent à l'étudiant. Se loger sur le campus dans l'une des deux résidences que l'Université de Moncton met à sa disposition ou encore à l'extérieur du campus.

LES RÉSIDENCES

Les étudiants réguliers découvrent très tôt les agréables qualités du site et de l'architecture de leur résidence. Elles ont été conçues pour assurer non seulement le confort et la proximité d'un grand nombre d'autres services mais aussi une ambiance qui permet la rencontre et l'échange entre étudiants.

LE LOGEMENT A L'EXTÉRIEUR DU CAMPUS

L'Université a fait l'acquisition depuis 1971 de bon nombre de maisons de rapport en dehors du campus afin d'augmenter le nombre de logis pour les étudiants. Elles sont meublées et avantageusement situées près de la cité universitaire.

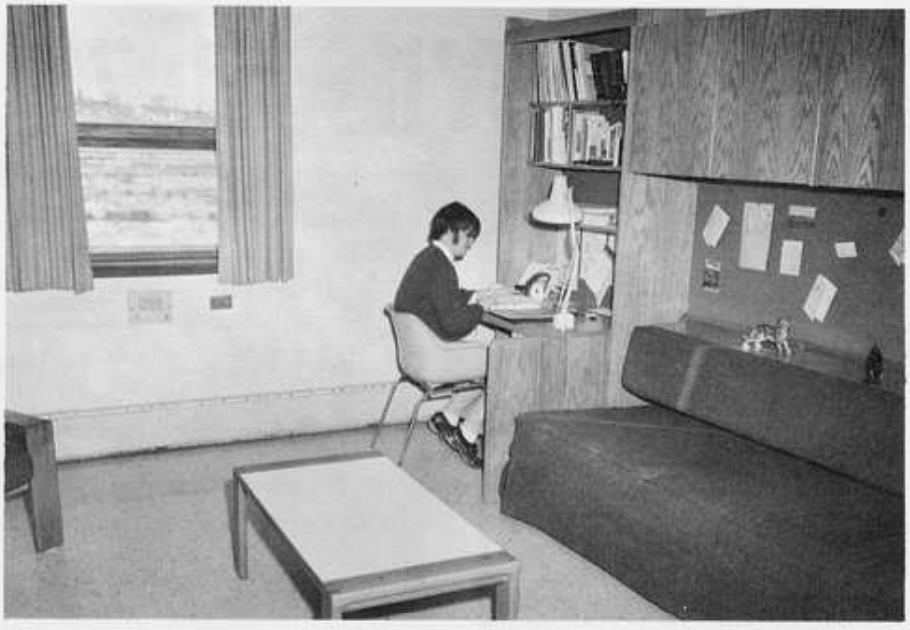

LE SERVICE DE LOGEMENT

A cet endroit, les étudiants peuvent obtenir des renseignements sur le logement dans les résidences et les maisons de rapport de l'Université.

Les étudiants peuvent également se procurer des listes du logement disponible dans la ville de Moncton.

Fort utiles, ces listes évitent les recherches infructueuses et permettent un choix rapide. Les étudiants sont priés de communiquer avec le Service de logement le plus tôt possible.

Fédération des étudiants de l'Université de Moncton Inc.

Les étudiants de l'Université de Moncton sont groupés en corporation sous le nom de "Fédération des Étudiants de l'Université de Moncton Inc." (F.E.U.M. INC.)

BUTS:

La F.E.U.M. Inc. désire faciliter et promouvoir de meilleures relations entre les étudiants des différentes facultés et écoles de l'Université de Moncton.

La F.E.U.M. Inc. coordonne les efforts des associations membres dans des projets conjoints spécifiques sans, pour autant, intervenir dans la régie interne des associations membres.

La F.E.U.M. Inc. se propose de fournir, aux étudiants membres, des services matériels, intellectuels, culturels et physiques en vue de leur bien-être individuel et collectif.

La F.E.U.M. Inc. facilite les relations entre les étudiants et les autorités de l'Université de Moncton.

MEMBRES:

TOUS LES ÉTUDIANTS INSCRITS À PLEIN TEMPS À L'UNIVERSITÉ sont membres de la Fédération des étudiants et, à cette fin, doivent payer une cotisation annuelle de $20.00.

Ces mêmes étudiants doivent également payer la somme de $20.00 pour être membres de leur association d'école ou de faculté.

Le Conseil d'administration se compose du Secrétaire-général, élu par les étudiants à temps complet inscrits à l'université, et d'un président ou délégué officiel de l'association étudiante de chaque faculté ou école à l'exception des facultés ou écoles dont le nombre de membres excédera cinq cent membres. Ces derniers auront droit à 2 représentants.

Les Sports

C'est le département d'éducation physique qui est responsable de l'organisation des sports à l'Université. Deux types de sports sont réalisés: les compétitions athlétiques interuniversitaires et les sports de compétition ou de récréation intra-muros.

LES COMPÉTITIONS INTERUNIVERSITAIRES

Ce programme veut offrir l'occasion d'un perfectionnement et d'une expérience de compétition aux étudiants athlétiquement les plus doués en encourageant et permettant le dépassement de soi.

Plus de vingt-cinq activités sont au programme et des instructeurs professionnels compétents assurent le meilleur entraînement à l'intérieur des cadres interuniversitaires.

C'est un honneur pour l'étudiant ou l'étudiante athlète de représenter ses confrères et l'Université lors des compétitions de calibre interuniversitaire.

LE PROGRAMME INTRA-MUROS

Il groupe les activités physiques offertes à tous les étudiants réguliers de l'Université dans le cadre d'une participation de masse.

Ses buts sont le délassement, l'apprentissage et la compétition en vue d'un mieux-être physique et mental, et d'une occupation rationnelle du temps de loisirs comme élément d'une formation globale individuelle.

DECOUPEZ ICI

Nom .....

Adresse .....

.....

timbre

Service des admissions
Secrétariat général
Université de Moncton
Moncton, N.-B.

Une évolution — statistiques des admissions étudiants réguliers — Campus de Moncton

1963-64	
Arts	380
Sciences	66
Commerce	149
Psycho-Educ.	20
Total	615

1973-74	
Arts	596
Sciences	394
Administration	399
Sciences de l'Education	412
Sciences sociales et du comportement	325
Sciences Infirmières	160
Sciences Domestiques	124
	2410

Découper ici

Je demande au Secrétariat général de m'expédier des renseignements sur:

Faculté/École de ..... ☐
Services aux étudiants ..... ☐
Logement ..... ☐
Aide financière ..... ☐
Formule de demande d'admission ..... ☐
Annuaire général ..... ☐

RETOUR DE LA CLASSE RHETO '63 de St.-Joseph

par Gregory Brown

Ce fut par une belle fin de semaine ensoleillée que nous nous sommes donnés rendez-vous à Moncton. Nous étions 19 confrères avec leur douce-moitié ainsi qu'un célibataire heureux.

Le tout a commencé par **quelques gouttelettes de rosé** au Salon du Chancelier vendredi soir, le 19 août. Il va sans dire qu'après 10 ans nous avions de nombreux souvenirs à nous remémorer. Le "Pif" Rév. Gérard LeBlanc, et le "Good" Frère Arsène sont venus nous saluer. Quel souvenir! Nous les remercions. Nous aurions aimer entrevoir le "Pif" à Gagnon, mais hélas . . .

Pendant que les gars se tapaient dans le dos, les femmes se liguèrent contre eux: elles subtilisèrent notre fameuse bouteille. Pour se remettre de ce choc, Roger Landry nous invita tous à faire la paix au club des journalistes de Moncton. Entre deux verres les hommes ont repris possession de la bouteille. C'est alors que Roger Landry fut promu garde du corps (ad-hoc) de "Mlle la Bouteille" jusqu'au samedi soir.

Pendant la journée du samedi, quelques uns répondirent à l'invitation du Frère Arsène de visiter le nouveau St-Jos. à Memramcook. D'autres ont fait du chalet, du bateau, du ski nautique, de l'après-ski. Le clou de la fête fut sans l'ombre d'un doute le samedi soir passé au chalet des Pères Ste-Croix, à Cap-Pelé, de 8 hres à 2 hres du matin. Nous les remercions de leur hospitalité.

Cependant, deuxième coup de théâtre, le mouvement des femmes libérées avec Mme Gilbert April et Mme Roger Landry en-tête, prirent d'assaut la bouteille. Les hommes un peu éméchés attaquèrent. Nous gagnâmes un peu de terrain: une paire de soulier féminin signé April. Une trève fut signée. Alors nous quittâmes le chalet central pour aller se ravitailler à la caféteria: homards, pizza du Bas Cap-Pelé nous attendaient. On mangeait et on négociait. Le pacte fut conclu à l'amiable, à l'extérieur en pleine noirceur "près des sapins" dit-on: souliers féminins contre la bouteille.

Le retour au chalet central autour du feu de foyer notre douce-moitié fit lecture de nos prédictions écrites il y a dix ans: éclats de rire, pleurs, grincements de dents. Sauf l'exception, nous devions être des "pères". L'histoire le confirme aujourd'hui, nous sommes presque tous des pères de famille! Quel dénouement.

Nous n'oublirons pas de sitôt ce samedi soir 18 août 1973. Merci à tous d'être venus. Merci également du télégramme expédié de St-Jean, N.-B. par le Révérend Michael LeBlanc, ainsi que la lettre de Daniel St-Jean de l'Ontario.

Lorsqu'il se sont séparés, dix ans passés, chacun d'eux avait fait ses prédictions d'avenir sur papier. Ayant déposé ceci dans un pot, communément appelé, "La Bouteille", des volontaires ont accepté de voler des cierges de la chapelle de "St-Jos" pour fermer hermétiquement cette bouteille. Cette dernière, qui avait été précieusement garder par le département des anciens de l'U. de M. leur est maintenant remise par Viateur Viel, dircteur adjoint à ce département (premier plan à droite). Le récipiendaire est M. Gregory Brown, secrétaire de la classe Rhéto '63 (premier plan à gauche). A l'arrière plan, les membres de la classe Rhéto '63.

Lorsqu'il y a dix ans que l'on ne s'est pas vu, on ne s'aventure pas facilement à parler à nos copains, car on ne les reconnait plus . . . ou quasi plus. On essaie donc de se retrouver, de se reconnaitre, en regardant d'anciennes photos souvenirs. Par après, aidé d'un "petit verre", on finit par se redécouvrir et avoir beaucoup de plaisir.

SAVIEZ VOUS QUE . . .

Me James Domengeaux

Me James Domengeaux, président du "Conseil pour le Développement du Français en Louisiane, sera le conférencier invité au banquet de l'Association des anciens de l'Université de Moncton le 26 octobre prochain. Ledit banquet se tiendra à la cafetéria du Pavillon Taillon. Maître Domengeaux est un descendant de ces hardis pionniers qui, il y a de cela trois siècles, firent du Canada, de la Louisiane et des Iles des Caraibes, une terre française.

Alvery (Bill) Ferguson, cl '67, a récemment été nommé au poste de gérant-adjoint du bureau de la Main-d'Oeuvre du Canada à Moncton.

M. Raoul Dionne

Messieurs Alice Bernard, cl '71 et **Jean Edouard Couturier**, cl '71 ont été nommés respectivement professeur en administration et professeur de chimie au Collège St-Louis-Mallet d'Edmundston.

Raoul Dionne, cl '52 a été nommé doyen de la Faculté des Arts. Il avait été auparavant directeur des études du Collège St-Joseph de 1963 à 1965, secrétaire-général de l'Université de Moncton de 1963 à 1967, vice-recteur à l'enseignement de l'U. de M. jusqu'en 1968, date à laquelle il quitta l'Université afin de poursuivre des études de Doctorat à l'Université McGill. Il remplace le père Maurice Chamard qui est en congé sabbatique cette année.

M. Paul Boudreau

Paul Boudreau, cl '57, qui était adjoint au doyen de la Faculté d'administration, vient d'être nommé doyen de cette même Faculté remplaçant ainsi M. Léandre Bourque.

M. Emery LeBlanc, D.H. 67, représentant des anciens au Conseil des gouverneurs de l'Université de Moncton, a été nommé directeur des relations publiques du Canadien National pour la région du Saint-Laurent. Il quitte le poste de directeur des services de nouvelles du bureau chef de la compagnie.

Jean-Claude Audet, cl '70, s'est récemment joint aux Forces armées canadiennes. Il se dirige en Génie aérospatial.

M. Jean-Claude Ladouceur

Jean-Claude Ladouceur, cl '68, devient vice-doyen de la Faculté d'administration. Il était auparavant directeur du département d'administration à la-dite Faculté.

M. Louis Lapierre, chargé d'enseignement au département de biologie, fut récemment nommé un des délégués du Nouveau-Brunswick qui assisteront à la conférence nationale sur le programme "L'homme et les ressources", qui se tiendra en novembre 1973 à Toronto.

Albert Lévesque remplace M. Agnez Hall comme directeur de la Bibliothèque Champlain de l'Université. M. Hall est en congé sabbatique cette année.

M. Albert Lévesque

SAVIEZ VOUS QUE . . .

M. Yvan Albert

Yvan Albert, cl '57, directeur de l'Ecole Normale depuis 1968, assumera la responsabilité de vice-doyen de la nouvelle Faculté des sciences de l'éducation.

M. Edmour Babineau, professeur adjoint au département des Sciences religieuses, a passé les mois de mai, juin et juillet 1973 en Indes, afin de poursuivre une recherche sur l'Indouisme.

Clarence Jeffrey, cl '62, occupera le poste de directeur du département de psychologie à l'Ecole des Sciences sociales et du comportement. Il remplace ainsi M. Gérard Cormier présentement en congé sabbatique.

M. Clarence Jeffrey

Rosaire Martin, cl '72, est présentement étudiant en droit à l'Université de Sherbrooke au Québec. On se souvient qu'il avait été nommé secrétaire de l'A.U.M. pour l'année en cours. Il a donc été dans l'obligation de démissionné de ce poste à cause de son travail d'étudiant et de la distance pour être vraiment efficace. Il a quand même rendu de nombreux services à l'A.U.M. durant son court séjour au sein de son conseil d'administration. Au cours de l'année 72-73, il était à l'emploi de l'Université de Moncton. Bonne chance à ce futur homme de droit.

Robert (Bob) Gaudet est agent de développement pour le Ministère des affaires indiennes à Sept-Iles, P. Q. Notez qu'il était auparavant un des deux francophones au ministère de l'Expansion économique pour le gouvernement provincial du Nouveau-Brunswick. Il s'est marié à Janice Doucet en août 1967, et a présentement deux enfants, Marc, 4 ans et Luc, 3 ans. Bob est originaire de St-Antoine de Kent, N.-B. et est de la classe '68, au commerce.

M. Vance Toner, directeur du Département d'éducation physique, a reçu une subvention de $26,000 du ministère national de la santé, pour supporter cette année, les activités de l'institut de leadership de l'Université de Moncton qui offre des stages à l'endroit des instructeurs d'éducation physique ou des personnes impliquées dans la profession depuis longtemps. M. Toner est également vice-président de l'union intercollégiale athlétique canadienne. Il a été élu à ce poste lors de la 13e réunion annuelle de cet organisme qui a eu lieu à l'Université Carleton.

Léo-Paul Richard, fils de M. et Mme Emery Richard de Cocagne, a reçu dernièrement son doctorat en chirurgie dentaire à l'Université Dalhousie. Originaire de Cocagne, il fit ses études à l'Ecole de Cocagne; ensuite, il poursuivit ses études à l'Université de Moncton où il reçu un diplôme en Sciences pré-médicales en 1969. Par après, il fit quatre années en médecine à l'Université Dalhousie.

M. Fernand Mattard

Fernand Mattard cumulera les fonctions de directeur intérimaire de l'Ecole des Sciences sociales et du comportement ainsi que directeur du Département d'économie de l'Université.

Rose-Marie Gautreau, cl '73, B.E.E. travaille présentement à l'Ecole W. F. Boisvert de Rogersville. Elle est titulaire d'une classe de 1ère année.

Jean Perron, sera le nouvel entraîneur des Aigles Bleus au hockey. Il remplace M. Pierre Lacoste qui est présentement à l'emploi de l'Université du Québec à Trois-Rivières. M. Perron était l'an dernier instructeur-adjoint à l'Université Michigan States.

M. Jean Perron

VEUILLEZ NOUS AIDER

pour que votre nom soit correct sur notre liste

A

Association des Anciens
Université de Moncton
Moncton, N.-B.

- ☐ S.V.P., corriger le nom tel qu'indiqué.
- ☐ Substituer ce nom à celui apparaissant ci-contre.
- ☐ Rayer ce nom de la liste d'adresses.
- ☐ Ajouter ce nom à la liste d'envoi.

Nom .....

Adresse .....

Ville .....

Zone ..... Prov. .....

S.V.P., retourner LA PAGE COMPLETE pour nous permettre de comparer l'ancienne et la nouvelle adresse. N'oubliez pas d'indiquer la ZONE POSTALE.