bulletin des anciens

UNIVERSITÉ DE MONCTON

FÉVRIER 1973 • NUMÉRO 30

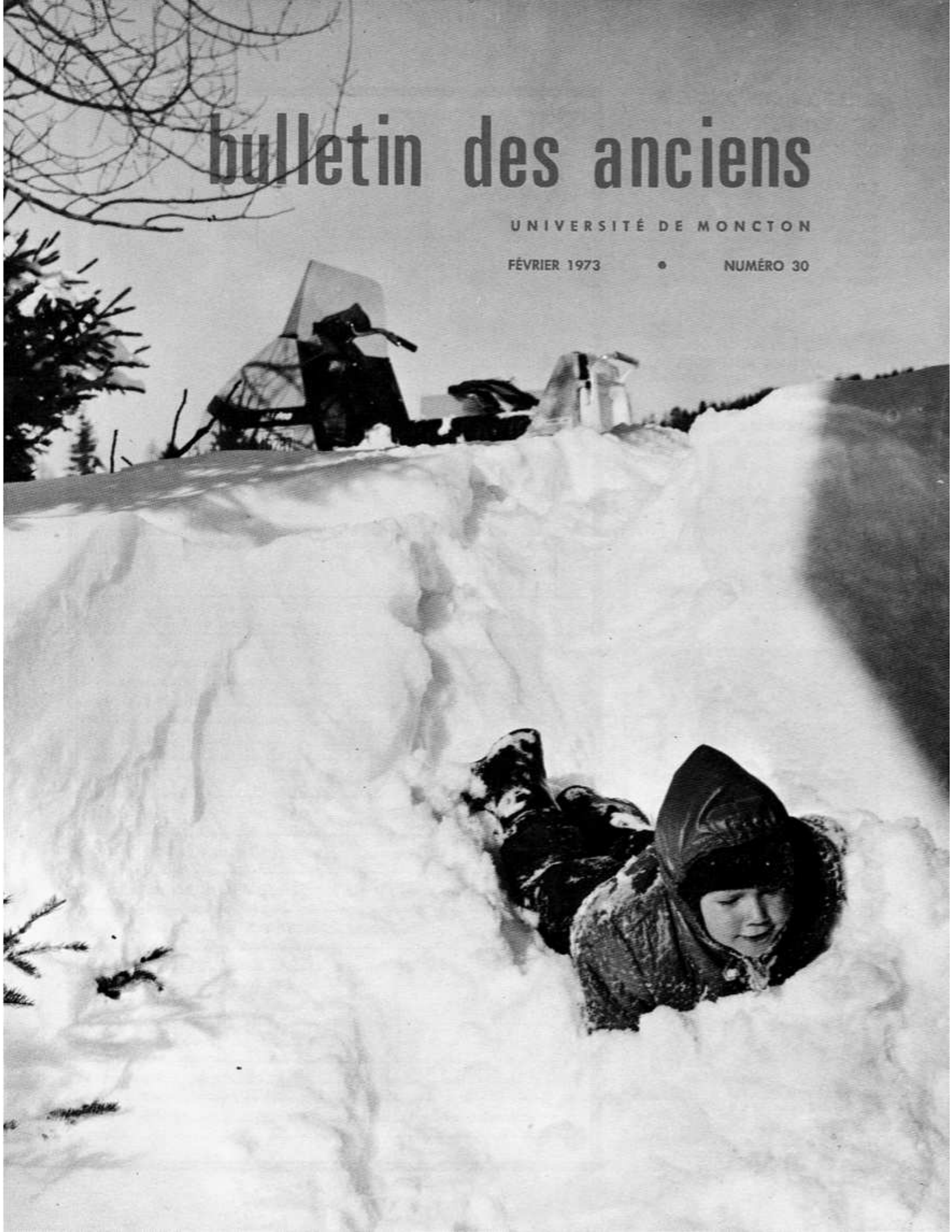

BULLETIN DES ANCIENS DE L'UNIVERSITÉ DE MONCTON

FÉVRIER 1973, NUMÉRO 30

BULLETIN DES ANCIENS PUBLIE A 7000 EXEMPLAIRES CINQ FOIS L'AN PAR LE SERVICE DES ANCIENS ET DU DEVELOPPEMENT DE L'UNIVERSITE DE MONCTON, LOCAL 288, PAVILLON TAILLON, UNIVERSITE DE MONCTON, N.-B., TELEPHONE (506) 858-4000, POSTES 4130 OU 4131.

•

REPRODUCTION DES ARTICLES AUTORISÉE

•

DIRECTEUR DU BULLETIN
Viateur Viel

•

MISE EN PAGES
Roland Tessier

•

PHOTOS
Studio Arnold Clow, Moncton

•

LE CONSEIL D'ADMINISTRATION A.U.M. 71 - 72

M. Bernard Poirier, cl '57, président
Dr George A. Cormier, cl '38, président sortant
Me C.-Emery Brison, cl '61, vice-président
M. Dennis Savoie, cl '68, vice-président
Mlle Phyllis LeBlanc, cl '71 vice-présidente
M. Rosaire Martin, cl '72, secrétaire
M. Arthur Girouard, cl '58, trésorier
Dr Rodolphe LeBlanc, cl '43, conseiller
M. Gilbert Doucet, cl '53, conseiller
M. Maurice LeBlanc, cl '68, conseiller
M. Yvon LeBlanc, cl '66, conseiller
M. Omer Robichaud, cl '69, conseiller
M. Ronald Pettigrew, cl '68, conseiller
M. William P. Boucher, conseiller

•

LES CADRES PERMANENTS SERVICE DES ANCIENS ET DU DÉVELOPPEMENT

William P. Boucher, directeur
Viateur Viel, adjoint au directeur
Mme Murielle Allain, secrétaire
Nicole St-Laurent, secrétaire

L'hiver est peut-être une saison morte, mais c'est aussi une saison où beaucoup de sports procurent à l'homme un plaisir fou! Par exemple, qui d'entre vous n'a jamais fait un tour de moto-neige? Photo Elide Albert cl '58.

DANS CE NUMERO — **PAGE**

Au pays de la "Sagouine"	3
Des femmes actives	4
Biologie en motoneige	5
Nouveaux membres	6
On fête à Ottawa . . .	7
Administration de l'U. de M.	8-9
Expo-Sciences	10
Sports	11
Nominations	12
Saviez-vous que	14
Nominations	14
Venez en Europe	15

Au pays de la "Sagouine" Un projet de développement communautaire

Dans la région de Bouctouche, N.-B., un groupe d'anciens de l'Université de Moncton s'occupe d'un travail qu'on regretterait de ne pas faire mention. Il s'agit d'un projet de développement communautaire qui vise la revalorisation de la main d'oeuvre chez un groupe d'assistés sociaux chroniques. Le co-ordonnateur du projet de Relance est un ancien de la classe 1964. Il s'agit de Dominique Arsenault, (B.A. 1964, M.Ps. 1968).

Une des facettes de ce projet de réhabilitation sociale est d'ostréiculture (la culture de l'huître). Tous les fins gourmets connaissent la qualité des huîtres de la Baie de Bouctouche. Ce projet avec les pêcheurs, permettra de produire formation d'une coopérative de une quantité considérable d'huîtres, assurant ainsi un revenu convenable à des pêcheurs marginaux.

Guy Gallant, biologiste, cl '71, assure au projet l'expertise requise à l'ostréiculture.

Le projet inclus également des programmes préscolaires qui sont sous la direction de Lorraine LeBlanc, travailleuse sociale cl '68. Lorraine travaille également auprès des groupes de jeunes et des familles.

L'équipe comprend aussi Yvel Mazerolle, économiste ménagère, cl '70. Yvel dirige les programmes pour les ménagères, ainsi que le programme de nutrition aux projets pré-scolaires.

Ces anciens de l'U. de M. vous invitent à visiter ce projet, situé au pays de la "Sagouine" et surtout à manger des huîtres de la Baie de Bouctouche. "Aime longtemps, qui aux huîtres met la dent!"

Lorraine LeBlanc
Travailleuse sociale

Guy Gallant
Biologiste

Dominique Arsenault
Co-ordonnateur du projet

Yvel Mazerolle
Economiste ménagère

Des femmes actives !

Un groupe de six diplômées de l'Université de Moncton ont bien voulu, sur invitation de Mlle Phyllis LeBlanc, cl '71, et Marielle Préfontaine, directrice de l'Ecole des Sciences Domestiques, se réunir le 30 janvier dernier pour discuter de la possibilité de la mise sur pied d'un "club féminin" à l'intérieur de l'Association des Anciens.

Lors de cette rencontre, le groupe a recommandé la fondation d'un club des anciens(nes) de la région de Moncton au lieu d'un "club féminin". "Nous croyons que le club régional pourrait répondre à des besoins ou intérêts particuliers des anciens(nes) de l'Université". A l'intérieur de ce club il se peut qu'un groupe de femmes, ou d'hommes, ou de femmes et d'hommes, veuillent se donner des objectifs particuliers afin de répondre à leurs besoins ou intérêts.

"En tant que groupe d'anciennes et amies de l'Université de Moncton, nous aimerions nous constituer en un comité ad hoc pour organiser une soirée-rencontre des anciens(nes) de la région de Moncton. Cette soirée rencontre pourrait se faire avec l'équipe du "Cours Multidisciplinaire sur la femme", ou encore avec l'équipe de planification de maternelles au Nouveau-Brunswick, ou encore avec des femmes qui ont participé à une campagne électorale à titre de candidate, etc. Nous voulons trouver un thème de rencontre susceptible d'intéresser un bon nombre d'ancien(nes) de la région de Moncton".

Cette soirée rencontre serait une occasion pour présenter les buts de l'Association des Anciens et pour inviter les anciens(nes) à former un club régional.

Afin de mettre en marche ce projet, le groupe désire se réunir de nouveau. Cette deuxième réunion aura pour objectif spécifique de planifier une soirée rencontre: décider du thème, du lieu de rencontre, de publicité à faire, du ou des responsables de la soirée, etc . . .

Dans la photo, de gauche à droite, Gilberte LeBlanc, cl '63, Thérèse Martin (Landry), cl '71, Diane Bélanger (Johnson) cl '70, Bernadette Bérubé (Caron) C.E., Phyllis LeBlanc, cl '71, Lorraine LeBlanc, cl '68, et Marielle Préfontaine, directrice de l'Ecole des Sciences Domestiques.

Subventions au Centre d'études acadiennes

Le Conseil des Arts du Canada vient d'accorder une deuxième subvention de $10,000 au Centre d'Etudes Acadiennes dans le cadre de son programme Connaissance du Canada. Cet octroi a été donné pour permettre au Centre de compléter la préparation d'un Guide d'Etudes Acadiennes et d'un Répertoire de l'Evangéline. Avec la deuxième tranche d'une subvention accordée l'année dernière, $5,100, l'aide fournie au Centre par le Conseil des Arts par l'entremise de ce programme, totalise $15,100 pour l'année 1972-73.

Dans notre courrier...

N.D.L.R. Nous reproduisons intégralement une lettre reçue d'un ancien marié à une ancienne de l'U. de M. Par la même occasion, nous invitons tous nos lecteurs à faire de même.

Chéticamp, N.-E.
le 11 décembre 1972

M. le rédacteur,

Je suis content d'être membre de l'Association des Anciens de laquelle je reçois des informations intéressantes sur les activités hors-campus de même qu'à l'intérieur du campus. J'aimerais de profiter de cette lettre pour vous informer sur notre situation. D'ailleurs Joanne (LeBlanc) est aussi une diplômée à l'Université.

Nous sommes à Chéticamp depuis janvier 1971. Je travaille en tant que travailleur social avec une agence familiale du nom de Family Services of Eastern Nova Scotia. Le rôle de l'agence est le counselling conjugal, l'action sociale et la prévention (éducation), le tout dirigé vers l'épanouissement familial.

Nous avons deux enfants: Marisa, âgée de deux ans et demie et Marie-José qui a récemment vu le jour à Sydney, soit le 16 novembre de l'année courante (8½ lbs).

Voilà pour les nouvelles dans notre coin. Vous remerciant de nous avoir lu, nous demeurons.

Sincèrement vôtre,

Joanne, cl '68, et
Conrad LeBlanc, cl '69

RÉSERVEZ LA FIN DE SEMAINE

RÉUNION
BANQUET ANNUEL
DANSE

28 AVRIL 1973

PLUS DE DÉTAILS SUIVRONT

Ils font de la biologie en motoneige

Le département de Biologie de l'Université de Moncton a reçu le 23 janvier 1973 de la compagnie Atlantic Skidoo une moto-neige qui servira à l'étude de l'écologie du milieu. Ce véhicule offrira aux étudiants la possibilité de se rendre sur le terrain et d'étudier la faune en son habitat d'hiver. Il ne faut pas croire que tout meurt en hiver! Bien au contraire, la vie continue dans son milieu.

Les dirigeants de la Compagnie, consciencieux de l'importance de l'écologie, ont fourni gratuitement cet équipement au Département de Biologie.

Sur la photo ci-bas, nous voyons de gauche à droite Louis Lapierre, professeur de Biologie, Conrad Legresley président des étudiants de Biologie, Fernand Girouard, vice-doyen intérimaire, de la faculté des sciences. Louis Boudreau, directeur des Relations Publiques pour Atlantic Skidoo, à Shediac, N.-B., remettant les chefs du Skidozer au Doyen de la faculté des sciences, Roland Cloutier.

Ci-contre, M. Roland Cloutier, doyen de la Faculté des Sciences fait ses premières armes au volant de la motoneige alors que M. Lapierre, donne quelques conseils sur le maniement de l'appareil.

On fête à Ottawa

Par GEORGES MARCOUX,
Prés. Club A.U.M.
de l'Outaouais

La période des fêtes a pris fin officiellement par la rencontre des anciens et amis de l'U. de M. le 13 janvier au "party-room" du 30, rue McEwen à Ottawa.

Bill Boucher de Moncton a bien voulu assister à cette réunion et discuter avec nous des activités de l'A.U.M. et des avantages que ses membres peuvent en tirer.

Tout près de cinquante anciens et amis ont répondu à l'invitation faite dans le dernier communiqué. Plusieurs avaient déjà assisté aux deux premières réunions mais il y avait également un nombre considérable de nouveaux. Nous espérons que le nombre de nouveaux continuera d'augmenter.

Tous ceux qui étaient là se sont dit satisfaits de la musique, du buffet et de tout ce qui constitue un party sérieux.

Nous avons procédé à l'admission d'un membre honoraire de l'A.U.M. en la personne de Susan Dault.

Si vous connaissez deux jumelles à la recherche de deux robes identiques dites leur de communiquer avec Rachel Gautreau et Diane Caissie.

Tous ont tenu à remercier Gerry Girouard pour nous avoir déniché ce "party-room" si pratique.

On m'a également remercié ainsi que Bill Boucher de Moncton pour avoir donné notre après-midi pour décorer la salle. Essayez de souffler une centaine de "balounes". Vous m'en donnerez des nouvelles.

Des remerciements également à Guy Richard pour avoir apporté son stéréo et ses disques ce qui nous a permis de danser toute la soirée.

LE temps de la détente.

Revenons au sérieux!

De gauche à droite, Rachel Gautreau, Gerry Girouard, Diane Caissie et George Marcoux.

Ubald Gaudet, cl '68

Ubald Gaudet, cl '68, (Commerce) vient d'ouvrir la compagnie d'Assurance Générale Beauséjour, à Moncton.

M. Gaudet a terminé son cours en commerce en 1968 à l'Université de Moncton. Après un an de travail pour la "John Deer Ltd", où il était gérant de district pour les maritimes, il décide de retourner sur les bancs de l'Université et il fait une année de droit à U.N.B., après quoi il devient gérant général de "Fredericton Equipment Ltd. C'est au début de janvier 1973 qu'il partait la compagnie d'Assurance Beauséjour.

Originaire de Dieppe, N.-B., Ubald fit ses études secondaires à Moncton. Il est marié à Jeanne Léger et ont trois garçons: Clarence, Roland et Gilles.

DECES

M. George T. Comeau, décédé à l'Hôtel Dieu de Tracadie le 20 janvier 1973, à l'âge de 76 ans. Il était le père de Léonide Comeau, cl '50, directeur du personnel à l'Université de Moncton.

M. Prosper Girouard de Ste-Marie de Kent, N.-B., est décédé soudainement le 13 janvier 1973, à l'âge de 65 ans. M. Girouard était le père de Fernant, cl '59, et Homère, cl '64, tous deux professeurs à l'Université de Moncton. Notons que M. Girouard était très actif dans toutes sortes d'organisations de sa région.

Mgr Joseph Nazaire Poirier, cl '07, prélat bien connu de l'Ile du Prince-Edouard est décédé lottetown, à l'âge de 92 ans.

Originaire de Miscouche, I. P.-E. dans le comté de Prince, il avait fait ses études à l'Université St-Joseph, de Memramcook, N.-B. C'est en 1902 qu'il s'était inscrit à l'Université St-Joseph de Memramcook y recevant son baccalauréat ès arts en 1907. En 1934, l'Université Saint-Joseph lui décernait une maîtrise honorifique des arts.

Mgr Poirier était un membre actif de l'Association des Anciens de l'Université de Moncton.

Mme Alcide Poitras (Elisabeth) décédée au début de janvier 1973. Elle était la mère du Père Albéni Poitras, c.s.c., cl '33, curé au diocèse de Yarmouth, N.-E., et du Docteur Vincent Poitras, cl '47, domicilié à Pointe Claire, P. Q.

Avec les hommages du DEPARTEMENT DES ANCIENS DE L'UNIVERSITE DE MONCTON, nous vous présentons dans ce numéro, l'ORGANIGRAMME de l'administration de l'Université de Moncton.

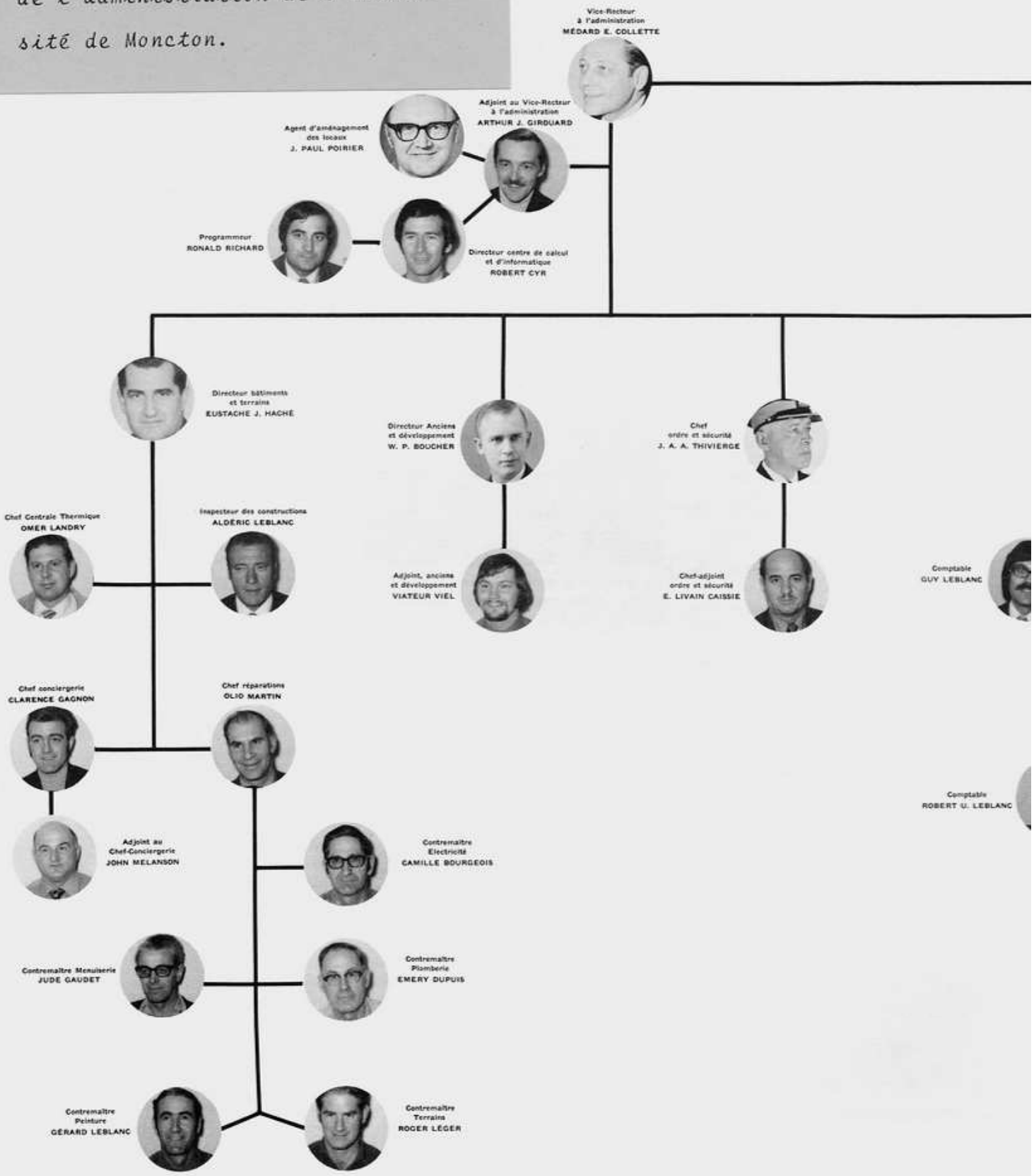

N.D.L.R. — Pour informer tous nos lect
du Bulletin des anciens, un
versité de Moncton. Nous es
à l'occasion.

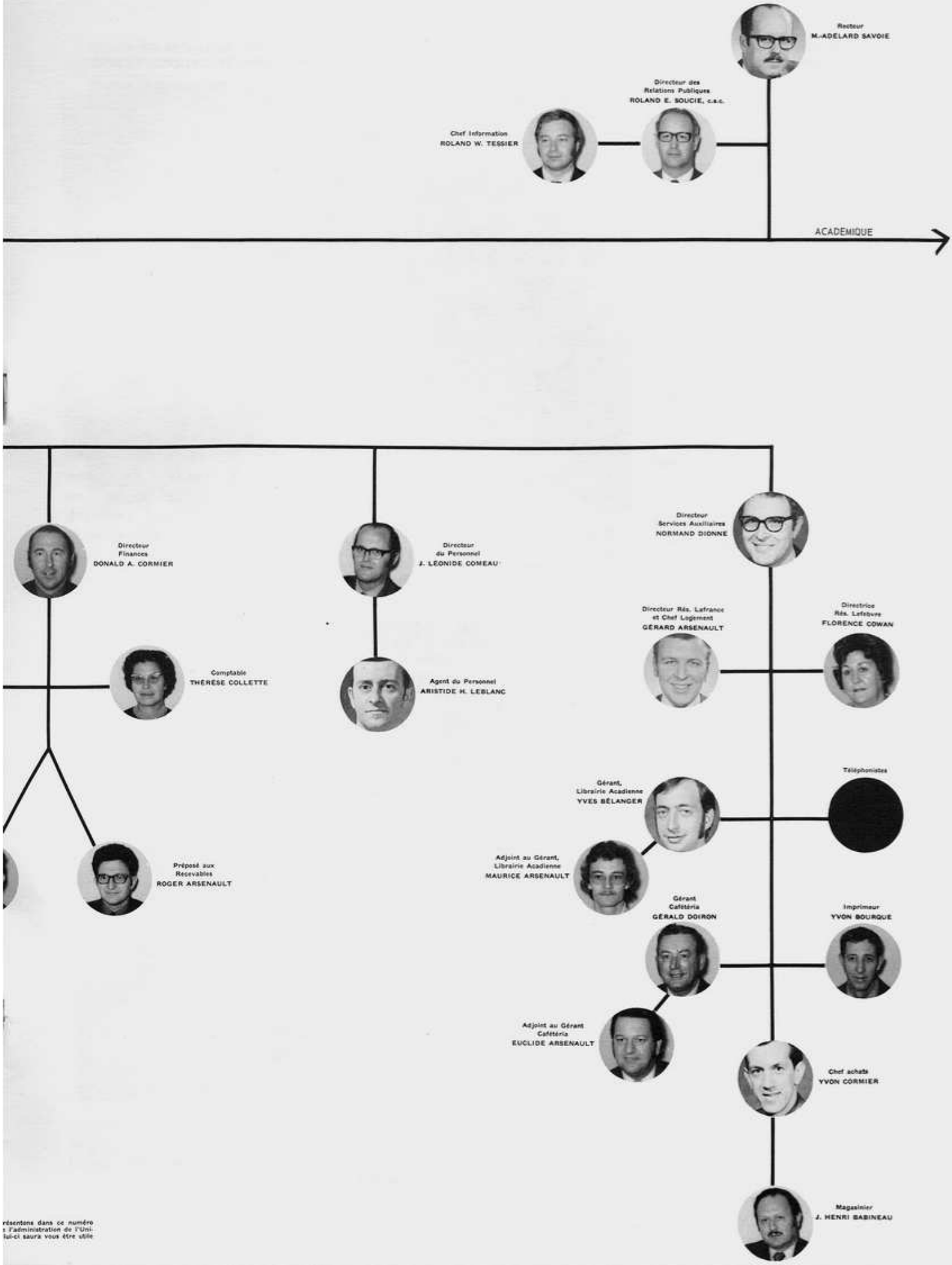

résentons dans ce numéro
s l'administration de l'Uni-
lui-ci saura vous être utile

Les 17 et 18 mars 1973 Expo-Science

Dans le Bulletin des Anciens du mois de décembre 1972, nous vous parlions de la première Expo-Sciences au Nouveau-Brunswick qui se tiendra sur le Campus de l'Université de Moncton les 17 et 18 mars 1973, à la faculté des Sciences. Pour faire suite, à cet article, le comité d'Expo-Sciences veut faire connaître en bref les nouveaux développements qui ont surgi durant les réunions qu'ils tiennent régulièrement.

Distribution des prix accordés: (prévision)

1er prix:
(toutes les catégories) $400-500

Voyage à l'Expo-Sc. Nat.
Thunder Bay, Ontario

2e prix: (toutes les catégories) $150.

3e prix: (toutes les catégories) $100.

En plus de ces trois prix 'généraux", quatre prix de mérite seront attribués à l'exposant du meilleur projet de chacune des catégories, soit:

Catégorie	Biologie	$50
	Chimie	50
	Physique	50
	Mathématique	50

Le jury sera vraisemblablement composé de:

1) J. J. MacDonald, vice-recteur, St. F. X. Chimiste

2) J. Olton, Station de biologie St. Andrews

3) David Fensom, Mount Allison, Biologiste

REPONSES A VENIR

1) Prof. Wasson Dép. Informatique, U.N.B.

2) Prof. Langstroth, Doyen, Etudes Graduées, Dal. Univ.

3) Représentant de l'Assoc. des Ingén. Prof. du N.-B.

4) Dr W. G. Scheneider

5) Dr P. Grenier

N.D.L.R. — Nous désirons vous présenter ici tous les membres du Conseil d'administration du Club A.U.M. de Frédéricton. Dans notre photo, on peut voir de gauche à droite Lionel Thériault, trésorier; Paul Duval, président; Robert "Bob" Gaudet, secrétaire, et George D. "Butch", Bouchard, vice-président.

M. Michel Bastarache nommé à la S.N.A.

M. Michel Bastarache vient d'être nommé adjoint au secrétaire administratif de la Société nationale des Acadiens. La nomination a été annoncée par le président de la S.N.A., M. Victor Godbout.

M. Bastarache fit ses études primaires et secondairesk dans la ville de Moncton et ses études post-secondaire à Saint-Joseph et à Moncton. Il obtint un baccalauréat ès art, avec spécialisation en sociologie, économie et sciences politiques, à l'Université de Moncton en 1967.

En 1970, il obtenait sa licence en droit de l'Université Montréal, avec les spécialisation suivantes: droit commercial, fiscalité et finances publiques.

L'année suivante, Michel était embauché au poste de traducteur juridique pour oeuvrer au sein du comité de révision et de traduction des lois pous le gouvernement du Nouveau-Brunswick.

Comme boursier français, il a terminé à l'Université de Nice (France) sa scolarité du doctorat d'état en droit public, spécialisation en droit international public.

M. Bastarache est marié à Yolande Martin. Il est à l'emploi de la Société nationale des Acadiens depuis le 18 décembre 1972.

Lors d'une partie de hockey que nos Aigles Bleus ont disputée à Frédéricton, des anciens, habitant la région de Frédéricton, se sont fait un plaisir de rencontrer nos porte-couleurs pour discuter un peu avant la partie. D'ailleurs ceci n'a sûrement pas nuit à l'équipe car ils ont par la suite remporté une belle victoire aux dépens de St-Thomas. Il faudrait également souligner le fait qu'un grand nombre d'anciens et amis de l'Université de Moncton se déplace chaque fois que les Bleu et Or disputent un match à Frédéricton, pour encourager les nôtres. Bravo pour ce bel esprit d'équipe et continuez votre beau travail. Sur la photo, de gauche à droite, Paul Duval, président du Club régional A.U.M. de Frédéricton, Ronald LeBlanc, capitaine des Aigles Bleus de l'Université de Moncton, Pierre Lacoste, instructeur du Bleu et Or, et Bernard Poirier président de l'A.U.M.

GAGNANT DU TOURNOI REGIONAL — Les Aigles Bleus ont remporté le tournoi régional de Hockey-Canada qui a été disputé à l'aréna Jean-Louis Lévesque au début du mois de novembre dernier. Les Aigles devaient ensuite se rendre à Hamilton pour un tournoi national, mais celui-ci a été annulé. Hockey-Canada a décidé de donner un trophée à tous les gagnants des tournois régionaux. Dans notre photo, on peut voir le capitaine des Aigles Bleus, Ronald LeBlanc, qui reçoit le trophée en l'honneur de son équipe des mains de Mme Jean Avie, représentante de l'organisation Big Brothers de Moncton qui a aussi commandité le tournoi. On peut aussi apercevoir M. Pierre Lacoste, à gauche, l'instructeur des Aigles et le président du club des Aigles Bleus et un des organisateurs du tournoi à Moncton, M. Charles-Emery Brison.

HOCKEY

Nos Aigles Bleus de l'Université de Moncton, section hockey, dirigés par Pierre Lacoste sont présentement installés en deuxième position de la Conférence de hockey Interuniversitaire et désirent, même en l'absence de leur pilier défensif, Emery Johnson, blessé à une épaule lors d'une partie régulière, se retrouver en finale pour la première fois depuis leur entrée dans la ligue, il y a neuf ans.

Avec dix gains et seulement cinq défaites après la joute du 4 février, il leur faut encore seulement quelques gains dans leurs cinq dernières parties pour leur assurer une des quatre premières positions.

Les finales de la ligue auront lieu au Forum de Halifax la première fin de semaine de mars.

Les Huskies de l'Université St. Mary's seront sans aucun doute le pire obstacle pour nos porte-couleurs. Il faut dire que représenter la région de l'Atlantique dans la finale interuniversitaire canadienne est un poste très convoité!

Advienne que pourra, les partisans des Aigles Bleus peuvent être fiers de la tenue de leur équipe cette année. Cette dernière terminera la saison avec un gain record de victoires depuis leur entrée dans la ligue.

Ils ont battu plusieurs de leurs propres records à savoir le plus grand nombre de buts dans une partie (16), dans une période (8), et le capitaine Ronnie LeBlanc ajoutera à la fiche individuelle du meilleur compteur du club à chaque point produit.

L'ailier droit numéro 16 devrait même abattre le record du meilleur compteur de la ligue et ainsi probablement établir le premier record d'un Aigle Bleu dans la ligue.

Le 4 février, sa fiche était de 47 points et à ce rythme, il pourrait bien dépasser le record de 62 points établi par Pierre Gagné des Tigres de Dalhousie au cours de la saison 1970-71.

A noter également les fiches individuelles de Serge Loiselle, Bob LeBlanc, Normand St-Onge, Charlie Babineau et Gille Gagné qui connaissent eux aussi une saison formidable.

Les Aigles Bleus remportent le trophée Dr G. A. Cormier

L'équipe des Aigles Bleus de l'Université de Moncton a écrasé les Tommies de l'Université Saint-Thomas 16 à 2 pour se mériter la victoire dans la partie de hockey du carnaval de l'Université de Moncton. On peut voir sur cette photo la présentation du trophée qui a été faite au capitaine de l'équipe, Ronald LeBlanc. De gauche à droite: Marie Ferguson, reine du carnaval 1973; Guy Cormier qui a fait la présentation du trophée Dr G. A. Cormier; Charles-Emery Brison, président du club des Aigles Bleus et Ronald LeBlanc.

Deux nominations à l'Association des Anciens

Rosaire Martin

Phyllis LeBlanc

Le président de l'Association des Anciens de l'Université de Moncton, M. Bernard Poirier, annonce la nomination de Mlle Phyllis LeBlanc au poste de vice-présidente et M. Rosaire Martin au poste de secrétaire de l'Association.

Ces nominations font suite aux récentes démissions de Mme Germaine Poirier et de M. Jacques Gauthier.

Native de Memramcook, Mlle LeBlanc a complété ses études secondaires à l'école régional de Memramcook pour ensuite s'inscrire à l'Université de Moncton où elle reçu un Baccalauréat en Sciences Domestiques en 1971. Depuis ce temps, elle enseigne à la Polyvalente Louis J. Robichaud de Shediac, N.-B.

Il est à noter que Mlle LeBlanc a toujours été très active dans les activités para-scolaires. Soulignons entre autre qu'elle était présidente de sa faculté lors de sa ..ème année à l'U. de M.

M. Martin est natif de Baker Brook, comté de Madawaska. Après avoir fait ses études secondaires à l'école supérieure Cormier d'Edmundston, il entrepris ses études supérieures à l'Université de Moncton.

Très actif dans les activités étudiantes, M. Martin était secrétaire général de la Fédération des étudiants de l'Université de Moncton en 1971-72 et président de l'Association des étudiants en Commerce de l'Université de Moncton de 1970-72.

Claude Touchette

M. Claude Touchette vient d'être nommé au poste de doyen de la nouvelle faculté des Sciences de l'Education à l'Université de Moncton.

Cette nomination vient à la suite de l'accord entre la province du Nouveau-Brunswick et l'Université de Moncton concernant l'intégration de l'Ecole Normale à l'U. de M.

M. Touchette est présentement professeur et responsable du département d'andragogie à la faculté des Sciences de l'Education de l'Université de Montréal.

Le nouveau doyen de la Faculté des Sciences de l'Education à l'U. de M. a effectué de nombreux travaux de recherches traitant particulièrement des divers aspects de l'éducation des adultes dans la province de Québec. Notons qu'il a reçu à cette fin, chaque année depuis 1969, des subventions importantes dont le total atteint environ $80,000. Il est l'auteur de nombreux livres et articles scientifiques dans ce domaine.

A titre de spécialiste reconnu, en ce qui a trait à l'éducation des adultes, M. Touchette fut l'une des quinze personnes venant de dix pays différents, invitées par Cyrus Eaton, pour discuter pendant une semaine en juin 1970, de "La compréhension internationale et l'éducation des adultes". De plus, il fut appelé à donner des conférences à Los Angeles aux Etats-Unis, au Danemark ainsi qu'en Yougoslavie.

J. Frederick Rayworth

M. John Frederick Rayworth, cl '64 a récemment été nommé directeur du personnel et des relations publiques à l'hôpital civique de Moncton.

Avant d'accéder à ce poste, M. Rayworth avait travaillé pour General Electrique, d'abord à Montréal puis à Toronto, de 1966-1969 où il était spécialiste en relations syndicales. Par la suite, il avait été nommé Gérant du personnel pour "Brewers" Warehousing Co. Ltd" à Toronto de 1969 jusqu'à sa dernière nomination à l'hôpital de Moncton.

Originaire de Moncton, M. Rayworth avait fait ses études secondaires à l'Ancien Collège l'Assomption pour ensuite obtenir son B.A. de l'Université de Moncton en 1964. Deux ans plus tard, soit en 1966 il recevait encore de l'Université de Moncton, un baccalauréat en Commerce.

Notons en terminant que John Frederick Rayworth est celui qui à l'Université de Moncton, avait fondé le corps de Police étudiant, appelé régulièrement Police Campus. Il en avait été lui-même le premier chef. Cette fondation se situe dans les années 65-66 lors du règne de M. Yvon LeBlanc qui était dans le temps président de la défunte Association des Etudiants de l'Université de Moncton (A.E.U.M.) devenue depuis 1969, Fédération des Etudiants de l'Université de Moncton, (F.E.U.M.). M. LeBlanc est aujourd'hui avocat dans la région de Bouctouche.

Saviez-vous que . . .

Claude Savoie, (maîtrise en Psychologie de l'U. de M. en 1968) est directeur de la Compagnie de Construction acadienne située à Moncton.

Rosaire Couturier, vient d'être nommé vice-doyen à la recherche à la Faculté des Sciences de l'Administration à l'Université Laval, Québec. M. Couturier a reçu son B.A. de l'Université de Moncton, en 1959. Originaire d'Edmundston, Rosaire doit obtenir son Ph.D. en administration au printemps de l'Université Western.

John Gaudet, cl '68, termine cette année son droit à l'Université du Nouveau-Brunswick. Il est marié à Claudia Belliveau et ses intentions sont de venir pratiquer le droit à Moncton.

J. G. Paul Delaney, fils du docteur et madame Austin Delaney de Moncton a reçu son doctorat en philosophie de l'Université Edinburg, Ecosse. Avant de poursuivre ses études il avait reçu son B.A. de l'Université de Moncton sa maîtrise de l'U.N.B. Présentement il enseigne à l'Université de Londres, en Angleterre.

M. Brian T. Newbold, directeur de la recherche, a été nommé récemment, membre du conseil exécutif de l'Association canadienne des administrateurs de recherche universitaires (ACARU), pour l'année 1972-73. Cette association fut fondée à Toronto en octobre dernier.

Sylvio Doiron, c.s.c., cl '62, a étudié l'an dernier à l'Université St-Paul à Ottawa en théologie pastorale. En octobre dernier, il allait soutenir sa thèse qui avait pour titre "La Pastorale et son renouveau à l'Université de Moncton". Présentement il étudie à l'Université de Boston dans le but de finir sa maîtrise en Education des adultes. Le tout est orienter dans le domaine de l'animation des groupes, et la dynamique des groupes. Lors de son dernier séjour parmi nous pendant les vacances de Noel, il nous témoignait son intention et son désir de revenir à l'Université de Moncton et ce à compter de juillet 1973.

Rodolphe R. LeBlanc, cl '39, est comptable agréer à Moncton. Il est marié à Rebecca Léger et ils ont 8 enfants.

Guy R. Savoie, cl '57, est directeur adjoint à la polyvalente Louis J. Robichaud, Shédiac. Il est marié à Camilla Gagnon et ils ont deux enfants, Suzanne et Renée.

Edgar Léger, cl '57, (Bac. en Commerce) est professeur à l'Université de Moncton.

Ulysse J. Belliveau, cl '51, est gérant de la Caisse populaire de l'Assomption Ltée, à Moncton. Il est marié à Noella Saulnier et ils ont deux enfants.

Léo Bigue, cl '34, est comptable dans la région de Témiscouata. Il est marié à Etiennette E. et ils ont deux enfants, Edmond et Etiennette.

Charles-Eudore Boudreau, de Sept-Iles cl '68, est ingénieur mécanique.

Donald LeBlanc, cl '71 est encore étudiant à l'Université de Moncton.

Alvin J. Goguen, est directeur de l'Ecole Vanier. Il a reçu son B.A. en 1958, et son B. Ed. en 1967. Il est marié à Yvette Savoie et ils ont deux enfants.

Alyre J. Picard, cl '62 est médecin résident dans la région de Québec, et il est marié à Lucille Bédard et ont deux filles.

Louis-Marie Gauthier, cl '68, est étudiant en médecine (externe). Il est marié à Rita Beauregard et ils ont un garçon, Louis-Philippe.

André Dostie, cl '69, est secrétaire au Serv-O-Mat Inc. dans la région d'Arvida, il est marié à Raymonde.

Léo-Paul Belliveau est gérant de l'agence Assomption mutuelle vie, de Moncton. Il a reçu son B.A. de l'Université St-Joseph, en 1954, et son Bac en Sc. Commerciales en 1957. Il est marié à Jeannine et ils ont sept enfants.

(Suite p. 14)

Saviez-vous que . . .

(Suite de la p. 13)

Normand Drisdelle, cl '61 est prêtre vicaire à Dieppe, N.-B.

Roger L. Chenard, cl '69, (commerce) est professeur au département de Commerce, faculté d'Administration à l'Université de Moncton.

Gilles G. Nadeau, cl '63 est professeur aggrégé à l'Université de Moncton. Il est marié à Gaétane Boucher et ils ont deux garçons.

Rhéal G. Bérubé est directeur de l'Extension à l'Université de Moncton. Il a reçu deux diplômes de l'U. de M. dont un en 1960, et un en 1966. Son épouse est Bernadette Caron, et ils ont deux enfants dont un garçon et une fille.

Guy Cormier, cl '72, est chimiste à l'Université de Moncton.

Michel Rossignol, cl '71 est étudiant à l'Université de Montréal en art dentaire. Il est marié à Huberte Cormier.

Claude E. Couturier, cl '49, est secrétaire trésorier de la N.B. Newstart Inc. et est marié à Bertha Cormier et ils ont cinq enfants.

Martin J. Légère, est directeur général de la Fédération des Caisses acadiennes à Caraquet et est marié à Anita Godin et ils ont quatre enfants.

Paul E. Belliveau, est gérant de la Boulangerie Mother's Own, cl '57. Il est marié à Annette et ils ont quatre enfants.

Simon J. Bujold, est vice-président exécutif de l'Ass. compagnie Mutuelle d'Assurance vie. Il est gradué de l'Université St-Joseph en 1946, il est marié à Norma Gallant et ils ont sept enfants.

Malcolm Corcoran est étudiant en 4e année Education physique à l'Université de Moncton. Il est marié à Lise Allard et ont un enfant.

Camille Johnson est curé à Moncton, il a reçu son B.A. à Bathurst et son Bac en Education à l'Université St-Joseph en 1960.

Ephrem Robichaud, cl '37 est médecin dans la région de Montréal. Il est marié à Fleurette Dagenet et ils ont quatre enfants.

Jacques Ouimet est étudiant au CJA (Agent vérificateur, taxe de vente). Il est gradué de l'Université de Moncton en 1971, et est marié à Suzanne Cromp.

Paul N. Bourque est professeur à l'Ecole d'Architecture de l'Université Laval. Il est gradué du collège St-Joseph en 1948. Marié à Thérèse Gadvois ils ont un enfant.

Roger Duchesne, cl '68, est homme d'affaires en compagnie de Bernard Imbeault que plusieurs connaissent sans doute. Il est marié à Jeannine Leduc, et ils ont un enfant.

J. Albert Lacasse est courtier d'assurance dans la région de Québec. Il est gradué en 1948, est marié à Jeannine Toussaint, et ils ont deux enfants.

Anctil Noel, cl '50 est contrôleur dans le bout de l'Islet il est marié à Claire et ils ont quatre enfants.

Alain Roberge, cl '68 est bibliothécaire dans la région de Richibouctou.

Arthur Roy, est représentant de la compagnie Lewis and Nugent Limited dans la région de Bathurst. Il est marié à Elizabeth et ont cinq enfants.

Wesley Wade, cl '64 est prêtre vicaire dans la région de Bathurst.

Jean-Paul Melanson, cl '64 et 68 est professeur dans la région de Bathurst il est marié à Marielle Martin.

Robert Mercier, cl '62 est gérant de Clarke Motors Limited il est marié à Anne-Marie Boudreau, ils ont trois enfants, deux garçons et une fille et ils demeurent aux Iles de la Madeleine.

George E. Gaudet cl '63

Dernièrement, M. Georges E. Gaudet, cl '63, était nommé gérant de la succursale "Central Trust Company of Canada", à Edmundston.

M. Gaudet travaillait déjà pour la "Central Trust" à Moncton lors de sa promotion. Auparavant, il avait oeuvré avec la compagnie mutuelle d'assurance vie l'Assomption, à Moncton durant près de huit ans.

M. Gaudet, qui est âgé de 32 ans, a fait ses Etudes secondaires au Collège l'Assomption de Moncton. Il est diplômé de l'Ecole de Commerce en 1963.

Claude Roussel au conseil des arts

M. Gérard Pelletier, secrétaire d'état du Canada, a récemment annoncé la nomination de M. Claude Roussel, professeur à l'Université de Moncton, comme membre du Conseil des arts du Canada.

M. Roussel de St-Anselme, N.-B., est né à Edmundston, N.-B., en 1930. De 1950 à 1956 il suiva des cours d'art à l'Ecole de beaux-arts de Montréal.

Professeur d'art dans diverses écoles d'Edmundston de 1956 à 1959 il devint ensuite conservateur adjoint à la Galerie d'art Beaverbrook de Fredericton de 1959 à 1961. M. Roussel est le fondateur du département des arts plastiques de l'Université de Moncton dont il a été le directeur de 1963 à 1971; depuis 1971 il est professeur de sculpture.

Venez en Europe

pour vos vacances 1973!

Une première aura lieu le 7 mai 1973 à Moncton, avec le vol nolisé de 200 personnes en direction de l'Europe. La Fédération des Etudiants de l'Université de Moncton a, en effet, un comité qui prépare avec la collaboration de l'agence tourisme Acadie, un voyage à prix économique pour la population en générale.

A un prix aussi bas que $175. il sera possible de visiter les pays européens pour une période de 22 jours. Voici l'occasion rêvée pour tous de réaliser un projet que vous caressez depuis bien des années. L'ère des voyages, c'est pour nous, ne laissez pas cette chance à plus tard, profitez en dès maintenant.

En Europe, plusieurs possibilités peuvent s'offrir à vous:

—faire de l'auto stop et bénéficier de nombreux auberges jeunesse pour un prix minime.

—louer une automobile si vous êtes âgé de plus de 23 ans.

—possibilité de se procurer une passe permettant de voyager sur les trains européens tells que l'euro-passe et autres . . .

—de participer à des tours spéciaux organisés par les agences de voyage.

—pour plus amples renseignements, veuillez communiquer avec l'agence tourisme Acadie à TEL: 382-4451

CONDITIONS:

1.—Toute demande de participation devra s'accompagner d'un montant de $50 (non-remboursable si vous annulez le voyage)

2.—Le voyage devra être complètement payé le 29 mars 1973.

3.—30 jours avant le départ il sera impossible de transférer le billet à une autre personne.

4.—Vous devrez vous présenter à l'aéroport au moins une heure avant le départ.

5.—Il est convenu qu'il s'agit d'un billet aller-retour . . .

6.—Si pour des raisons incontrolables le voyage est annulé par Air-Canada, votre paiement vous sera remboursé.

7.—Vous vous assurez d'être détenteur d'un passeport (formule disponible à l'agence.)

RESUMÉ:

Date: 7 mai au 29 mai 1973
Lieu Moncton
Avion: DC8 d'AIR CANADA
Coût: adulte et étudiant $175. (le vol seulement)
enfant—prix spécial

ORGANISATEURS

Georges Wybouw, professeur
Lucien Turbis, étudiant
André Girard, étudiant
Viateur Viel, service des anciens

FORMULE D'INSCRIPTION

Retourner dès maintenant à:
Agence Tourisme Acadie, 202, rue St-George, Moncton.

Je désire inscrire:

Nom	Adresse et tél.	Date de naissance	Vol Nolisé	Vol + Tour jeune	Vol + Tour Tourisme français
1.	.....	.....	☐	☐	☐
2.	.....	.....	☐	☐	☐
3.	.....	.....	☐	☐	☐
4.	.....	.....	☐	☐	☐
5.	.....	.....	☐	☐	☐

Je désire plus d'information concernant
1. Le vol nolisé. ☐
2. Le tour "jeune". ☐
3. Les tours du tourisme Français ☐

Ci-joint un chèque de $..... ($50.00 par personne inscrite) comme accompte.

UNIVERSITE DE MONCTON

MONCTON

N.B.

VEUILLEZ NOUS AIDER

pour que votre nom soit correct sur notre liste

A

Association des Anciens
Université de Moncton
Moncton, N.-B.

- ☐ **S.V.P., corriger le nom tel qu'indiqué.**
- ☐ **Substituer ce nom à celui apparaissant ci-contre.**
- ☐ **Rayer ce nom de la liste d'adresses.**
- ☐ **Ajouter ce nom à la liste d'envoi.**

Nom .....

Adresse .....

Ville .....

Zone ..... Prov. .....

S.V.P., retourner LA PAGE COMPLETE pour nous permettre de comparer l'ancienne et la nouvelle adresse. N'oubliez pas d'indiquer la ZONE POSTALE.

M. RONALD A. LEBLANC
159, RUE EDGETT
MONCTON, N.-B.