HEBDO CAMPUS

UNIVERSITÉ DE MONCTON

Vol. 25, no 14 — 1 décembre 1994

On vous invite à explorer l'Autoroute électronique

Le Département de technologie de l'École de génie met un module d'apprentissage à la disposition de la communauté universitaire qui permet d'explorer l'Autoroute électronique.

L'Autoroute électronique, c'est un regroupement de technologies existantes, parfois nouvelles, qui ont été rassemblées pour en faire un milieu potentiellement riche en apprentissage et en enseignement.

Si vous voulez connaître davantage l'Autoroute électronique, veuillez joindre Rose-Marie Chiasson, au numéro 858-4476, pour réserver votre place à l'ordinateur qui vous permettra de parcourir la planète grâce aux réseaux de communication électronique.

Rassurez-vous, vous ne serez pas seul; il y aura des gens en disponibilité lors de votre visite pour vous offrir renseignements et soutien techniques si nécessaire.

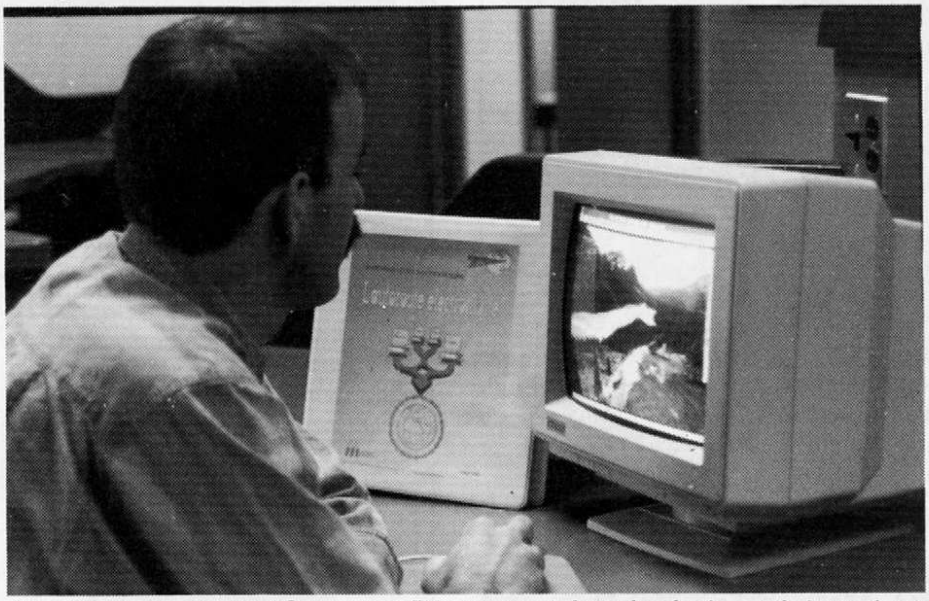

Armel Pelletier, étudiant finissant au Département de technologie, a mis à son écran une photographie des Rocheuses qu'il a dénichée lors de ses voyages dans les dédales du réseau Internet. Il suffit d'un mot-clé, ou d'une vedette-matière, et des logiciels appropriés de recherche électronique pour trouver des renseignements sous forme de textes, graphiques, images, photos ou fichiers son.

Nommé à l'Académie des sciences

Samuel Sami, professeur à l'École de génie et directeur du Centre de recherche en conversion d'énergie, a été nommé à l'Académie des sciences de New York.

Cet organisme, qui existe depuis 1817, regroupe plus de 40 000 scientifiques venant de 150 pays. Ses activités comprennent l'organisation de conférences et colloques scientifiques et la publication de divers ouvrages. Mais l'Académie est d'abord et avant tout un grand réseau de scientifiques qui gardent le contact et partagent de l'information grâce à une publication bimensuelle.

Présentation et lecture publique

À l'invitation du Département d'études françaises, Rino Morin-Rossignol, poète et essayiste, fera la présentation de son livre, *Rumeur publique*, publié aux Éditions d'Acadie en 1991, et répondra aux questions du public, le 1er décembre, à 15 h, dans la salle 217 de la Faculté des arts.

À 16 h 30, M. Morin-Rossignol présentera son recueil de poèmes, *La rupture des gestes*, publié cette année aux Éditions d'Acadie, et fera une lecture de ses poèmes dans le local 021 de la Faculté des arts.

Bienvenue à tous et à toutes.

Les Acadiens de la diaspora

La Société historique acadienne invite la population à une conférence publique, intitulée *Résistance et diaspora des Acadiens de Chicnectou*, prononcée par l'historien Paul Surette, le dimanche 4 décembre, à 14 heures, dans l'amphithéâtre 214 de la Faculté des arts. Cette conférence est la troisième d'une série portant sur les Acadiens de la diaspora.

Inscription étudiante

Les étudiant-e-s à temps complet peuvent s'inscrire pour la prochaine session jusqu'au 4 janvier. Pour s'inscrire, il faut utiliser le système MANITOU en composant le numéro 858-4555. Les directives pour l'inscription sont publiées dans l'horaire des cours qui est disponible dans toutes les facultés et écoles, de même qu'au Registrariat.

Ton That conseiller en Afrique

Dan Ton That, professeur au Département d'économie, s'est rendu à Abidjan, en Côte d'Ivoire, du 15 au 25 septembre, où il a présidé une commission d'études sur la macro-économie, pour le compte de la Conférence des institutions d'enseignement et de recherche économique et de gestion en Afrique. Il s'agit d'un organisme qui regroupe tous les États francophones de l'Afrique de l'ouest.

Le professeur Ton That représentait le Canada à cette conférence qui réunissait une trentaine d'économistes de France, des États francophones d'Afrique et de la Banque Mondiale.

La Conférence a lancé cet automne un programme de troisième cycle commun à toutes les universités des États francophones d'Afrique. M. Ton That agit à titre de conseiller pour le programme.

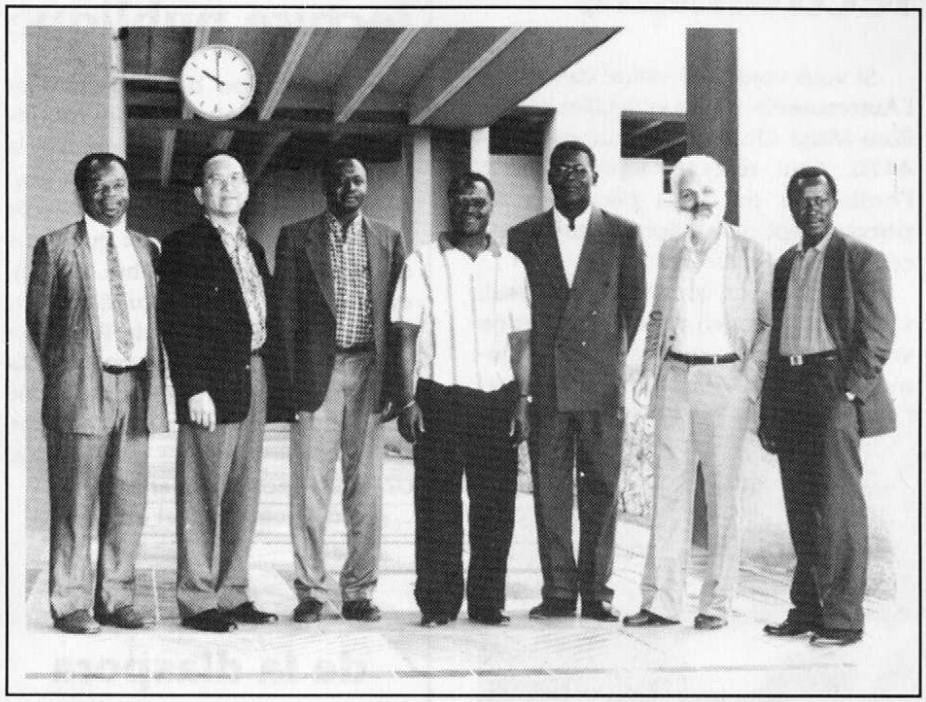

De gauche à droite, on voit un groupe de professeurs qui ont participé à la Conférence : N. Germai, président du jury d'agrégation des États d'Afrique francophone; Dan Ton That, de l'Université de Moncton; G. Ouedraogo, de l'Université de Ouagadougou; A. T. Gogué, directeur du programme de troisième cycle; A. Diagne, de l'Université de Dakar; G. Abrahams-Fois, de l'Université de Paris; et G. Sirpe, de l'Université de Ouagadougou.

Technologies de l'information : plan et implication

L'Université Laval a adopté un plan de développement agressif face aux technologies de l'information et, ainsi, ambitionne de devenir un leader dans la francophonie.

Un des concepteurs du plan de développement, Denis Poussart, discutera de ce plan et de son implication lors d'une présentation qu'il fera le jeudi 8 décembre, de 12 h 30 à 14 h 30, dans le salon du Chancelier.

Cette activité fait partie de la consultation entreprise par le Comité consultatif du Recteur sur les technologies de l'information et de la communication pour le campus de Moncton.

Cette présentation est d'intérêt général. Bienvenue à tous et à toutes. Pour de plus amples renseignements, prière de joindre Renaud LeBlanc, au numéro 858-4183 ou sur l'Internet à leblanre@umoncton.ca.

Entente Cancopy - U de M

Normand Dionne, directeur des Services auxiliaires, organise une réunion d'information pour les personnes intéressées à se renseigner sur l'entente entre l'Université de Moncton et l'agence Cancopy, le vendredi 2 décembre, à midi, dans le salon du Chancelier du pavillon Léopold-Taillon.

Rappelons que cette entente donne à l'Université, ses professeur-e-s, son personnel et ses étudiants et étudiantes le droit de reproduire légalement, pour fin d'enseignement et de recherche, des ouvrages protégés par des droits d'auteur.

Des copies de cette entente sont mises à la disposition des personnes intéressées dans les bibliothèques.

Bienvenue à tous et à toutes. Renseignements : Normand Dionne, au numéro 858-4126.

Opération Nez Rouge

Une réunion aura lieu pour les personnes intéressées à collaborer au projet *Opération Nez Rouge* pendant la période des Fêtes, le jeudi 1er décembre, à 18 h 30, au Collège communautaire du Nouveau-Brunswick, campus de Dieppe.

On peut obtenir de plus amples renseignements auprès du secrétariat des facultés ou en joignant Vincent Bourgeois, directeur adjoint de l'Association des anciens, anciennes et ami-e-s, au numéro 858-4130.

Congé des Fêtes

Pendant la période des Fêtes, l'Université de Moncton sera fermée du samedi 24 décembre au lundi 2 janvier inclusivement. Les activités reprendront le mardi 3 janvier au matin.

Les jours de congé sont les suivants : les 26 et 27 décembre - congés statutaires; les 28, 29 et 30 décembre - congés spéciaux; le 2 janvier - congé statutaire.

La nomination du sénateur Roméo LeBlanc est une source de joie et de fierté

Lorsqu'il sera installé Gouverneur général du Canada en février, le sénateur Roméo LeBlanc deviendra le premier Acadien à occuper ces fonctions et le premier gouverneur général des provinces de l'Atlantique.

L'annonce de sa nomination, faite la semaine dernière par le premier ministre Jean Chrétien, a été accueillie avec joie et fierté dans les divers milieux, y compris la communauté universitaire.

Dans sa lettre de félicitations, le recteur, Jean-Bernard Robichaud, a qualifié sa nomination de «choix très judicieux qui sera certainement bien accueilli aux quatre coins de l'Acadie.»

«Votre soutien indéfectible à la cause de l'Université de Moncton, sans mentionner vos états de service, vous a toujours valu une place de choix dans la liste bien garnie de ses amis», a ajouté M. Robichaud.

M. LeBlanc est un diplomé de l'Université Saint-Joseph. Il y a obtenu le Baccalauréat ès arts en 1948 et le Baccalauréat en éducation en 1951.

Né à Anse-aux-Cormier, dans la Vallée de Memramcook, il a été tour à tour enseignant et correspondant de Radio-Canada à l'étranger, avant de devenir l'attaché de presse des premiers ministres Lester Pearson et Pierre Trudeau. Notons aussi qu'au début de sa carrière, il a été professeur d'histoire au Collège Saint-Louis d'Edmundston et, en 1971 et 1972, il a occupé le poste d'adjoint au Recteur et responsable des relations publiques à l'Université de Moncton.

Élu une première fois en 1972 dans la circonscription de Westmorland-Kent, maintenant Beauséjour, il a été nommé successivement ministre d'État aux Pêches (1974-1976), ministre des Pêches et de l'Environnement (1976-1979), ministre des Pêches et Océans (1980-1982), et ministre de l'Habitation et des Travaux publics (1982-1984). Nommé au Sénat canadien en 1984, il est devenu en décembre 1993 le premier Acadien à en accéder à la présidence.

L'Université de Moncton l'a honoré le 22 octobre 1977 en lui décernant un doctorat honorifique en administration des affaires. En 1981, il a été nommé *Ancien de l'année* par l'Association des anciens, anciennes et amis de l'U de M.

Il faut économiser l'eau potable

Puisque la région de Moncton connaît une sécheresse assez importante depuis ce printemps, Eustache Haché directeur des Bâtiments et terrains, demande à la communauté universitaire de prendre toutes les mesures nécessaires afin d'économiser l'eau potable.

M. Haché invite également les personnes intéressées à lui proposer des moyens pour réduire la consommation d'eau potable jusqu'à ce que la situation revienne à la normale.

On peut joindre M. Haché au local 174 de l'Annexe du pavillon Léopold-Taillon, au numéro 858-4146.

Messe de minuit le 3 décembre

La messe de minuit des étudiants et des étudiantes aura lieu le samedi 3 décembre, à 24 heures, en l'Église Notre-Dame d'Acadie.

Le curé de la paroisse, père Arthur Bourgeois, rappelle que cette célébration eucharistique est une tradition à l'Université. Il vous invite à vivre une atmosphère de Noël et un climat de prières avant le début des examens de ce semestre.

Une réception suivra dans la salle du sous-sol. Au plaisir de vous revoir.

DON AU CENTRE DE JOUR L'ÉVEIL *- L'Association des étudiants et des étudiantes en génie (AEEGUM) a présenté un don de 500 $ à la garderie Centre de jour l'Éveil, somme amassée lors de l'organisation d'un lave-auto au début de l'année universitaire. L'année dernière, l'AEEGUM a remporté le «prix Défi de charité» de la région atlantique de la Fédération canadienne des étudiants et étudiantes en génie pour sa contribution à des organismes de charité. Et on espère répéter l'exploit pour une deuxième année consécutive. La photo nous fait voir, dans l'ordre habituel, Serge Dupuis, vice-président interne de l'AEEGUM; Steven Després, représentant de première année, qui présente le don à Mme Friolet, du Centre de jour l'Éveil; et Marc Brisson, coprésident de la Semaine d'accueil.*

L'Art dramatique présente *Toi et tes nuages* en exercice public d'interprétation

Les étudiantes et l'étudiant de quatrième année du Département d'art dramatique présentent leur exercice public d'interprétation, intitulé *Toi et tes nuages,* de Éric Westphal, du 6 au 10 décembre, à 20 heures, dans le studio-théâtre La Grange.

Créée à Paris en 1971 avec un énorme succès, *Toi et tes nuages* est une pièce étrange par sa violence poétique et par sa structure romanesque. Une pièce qui n'a pas de précédent, du moins dans le théâtre français contemporain, et qui laisse le spectateur et la spectatrice à la fois étonnés par l'habileté de son invention dramatique précise. Elle saute sans cesse d'un style à un autre, elle mélange les genres, elle oscille entre la vérité psychologique et les situations de Vaudeville..., bref, il s'agit d'un étrange composé instable qui réussit à garder un rigoureux équilibre pour le seul plaisir du spectateur et de la spectatrice constamment tenus en haleine.

S'il fallait lui trouver une parenté, ce serait du côté du grand guignol et du *suspence* policier à la manière anglo-saxonne avec ses situations ambigües, ses personnages insolites et son curieux dosage de cruauté et d'humour. On pense parfois à certains films à frissons d'Alfred Hitchcock ou encore au célèbre *Qui a peur de Baby Jane,* d'Aldrich; à d'autres moments, à certaines pièces de Tennessee Williams ou encore aux *Bonnes,* de Jean Genet, en raison surtout d'une similitude de climat fait de tension contenue au bord de l'étouffement.

Plus et mieux qu'une première oeuvre, *Toi et tes nuages* est décidément une rare curiosité à voir absolument. La distribution se compose de Denise Shaw, Sonya Doucet, Caroline Savoie et Keith Damboise. La production est assurée par les professeurs Serge Robichaud, à la mise en scène; Alain Tanguay, à la scénographie; et Louise Lemieux, à la direction technique.

Étrange, en effet, que cette histoire de deux soeurs dont l'aînée se sacrifie pour épargner l'asile à sa cadette dont la démence, légère à première vue, se transforme parfois en crises de folie furieuse. C'est une histoire d'une infinie tendresse baignée d'humour, de freudisme et de foi protestante.

Il est rare qu'une première pièce ne se laisse classer et ne trahisse aucune influence. Celle-ci a la particularité, entre autres, de ne se rattacher à aucune tradition et songeur par les multiples ramifications de son propos.

La distribution se compose de Denise Shaw, Sonya Doucet, Caroline Savoie et Keith Damboise, photographiés en compagnie de Serge Robichaud, professeur et metteur en scène.

Les billets sont en vente à la billetterie du Centre étudiant, 4 $ pour les étudiants et étudiantes et 8 $ pour les autres.

Soirée de Noël pour le personnel

La soirée de Noël, organisée conjointement par les cadres administratifs du campus de Moncton et les associations ABPUM, AEUM, APAPUM et ATUM, aura lieu le samedi 10 décembre, à compter de 19 heures, à la cafétéria *Le Mascaret* du pavillon Léopold-Taillon.

Il faut remarquer cependant que si le nombre des participants et des participantes dépasse 400, la soirée aura lieu au gymnase du Ceps Louis-J.-Robichaud.

Le programme qui a été suivi au cours des dernières années semble avoir plu à la grande majorité : bar payant, à 19 heures; orchestre Mellow Aires, de 19 heures à 22 heures; dîner-buffet, à 20 heures; soirée dansante avec musique *disco,* de 22 heures à 1 h 30.

Les personnes intéressées peuvent se procurer des billets, au coût de 6 $ par personne, auprès de la personne responsable dans chaque édifice : Charline LeBlanc (Bibliothèque Champlain); Lyne Martin (Ceps Louis-J.-Robichaud); Françoise LeBlanc (École de génie); Clarice Thibault (pavillon Jacqueline-Bouchard); Anne Savard-Losier (pavillon Pierre-A.-Landry); Carole Denis (pavillon Rémi-Rossignol); Rose-Marie Bourque (Faculté d'administration); Carole LeBlanc (Faculté des arts); Lucille Allen (pavillon Jeanne-de-Valois); Léa Pellerin et Jean-Paul Manuel (pavillon Léopold-Taillon).

Les billets sont en vente jusqu'au 7 décembre inclusivement.

Nommé à la CESPM

Jeannot Castonguay, d'Edmundston, a été nommé membre de la Commission de l'enseignement supérieur des provinces Maritimes (CESPM).

Diplômé en 1965 de l'ancien Collège Saint-Louis d'Edmundston, Dr. Castonguay a été le président-fondateur de la Fondation Saint-Louis-Maillet, qui a constitué un fonds de bourses à l'intention des étudiants et étudiantes du Centre universitaire Saint-Louis-Maillet.

La CESPM est composée de 20 membres, dont un président à plein temps.

Sac du Personnoël

Des boîtes installées dans tous les édifices

La cueillette du Sac du Personnoël, destinée aux enfants de familles à faible revenu de la région de Moncton, a débuté sur le campus. Des boîtes sont installées dans tous les édifices afin de recueillir des cadeaux d'une valeur approximative de 15 $ pour garçons et filles. La date limite est le mardi 13 décembre.

Les boîtes sont la responsabilité des personnes suivantes : Betty LeBreton (Centre étudiant); Linda Coulombe et Diane Savoie (Faculté des arts); Jeannita Gaudet et Muriel LeBlanc (pavillon Léopold-Taillon); Clarice Thibault (pavillon Jacqueline-Bouchard); Noëlla Bourque (pavillon Rémi-Rossignol); Françoise LeBlanc (École de génie); Paul-Alfred LeBlanc (Ceps Louis-J.-Robichaud); Rose-Marie Bourque (Faculté d'administration); Diane Arsenault (pavillon Jeanne-de-Valois); Janice LeBlanc (pavillon Pierre-A.-Landry); Guylaine Girard (Bibliothèque Champlain); Nicole LeBlanc (pavillon Clément-Cormier); André Arsenault (Maison LaFrance) et Pauline Babineau (Résidence LeFebvre).

Le comité d'organisation remettra les cadeaux au Centre d'intervention Moncton Head Start, au Groupe d'appui pour familles monoparentales sur le campus, à la Maison Nazareth et à Saint-Vincent-de-Paul, le mercredi 14 décembre, à midi, en l'Église Notre-Dame d'Acadie. Toute la population universitaire est invitée à participer.

Pour de plus amples renseignements, on peut joindre Rose-Marie Bourque, au numéro 858-4446.

On recherche des nourrissons

Vous aimeriez participer à une recherche et vous avez un enfant qui est né entre le mois de novembre 1992 et le mois de mars 1993?

Vous êtes la candidate ou le candidat idéal pour participer à l'étude entreprise par Annie Laprise sur le quotidien du bébé. La collaboration des deux serait fortement appréciée pour réaliser cette recherche.

Votre tâche consisterait tout simplement à remplir une grille d'observation des activités de votre bébé. Alors, n'hésitez surtout pas à participer.

Pour obtenir de plus amples renseignements, vous pouvez communiquer avec Mme Laprise, au Département de psychologie, au numéro 858-4203.

Conférences en chimie

Lors de la Semaine nationale de chimie, Brian T. Newbold, professeur titulaire au Département de chimie et biochimie, a prononcé une conférence, intitulée *La chimie - une science essentielle au bien-être de la société moderne*, à la Faculté des sciences.

Le professeur Newbold a également donné quatre conférences dans le cadre du programme des causeries Acfas-Acadie : *Carrières en chimie et en biochimie*, au Carrefour Beausoleil à Newcastle et à l'École secondaire Assomption de Rogersville; *La chimie et la cuisine* et *La chimie et la société moderne*, à l'École Edgar-T.-LeBlanc de Barachois.

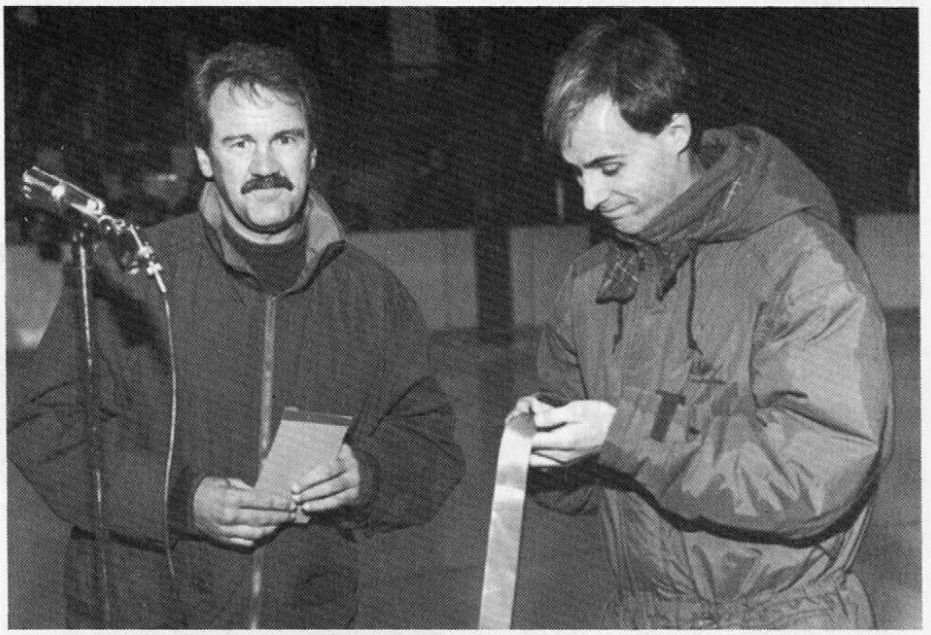

MÉDAILLÉ DE L'UNIVERSITÉ DE MONCTON *- L'étudiant-athlète Joël Bourgeois, de Grande-Digue, a reçu la médaille d'honneur de l'Université de Moncton afin de souligner le succès qu'il a connu au cours de sa carrière, et plus spécifiquement cette année alors qu'il a été couronné champion canadien de cross-country sur la scène universitaire. Le Service des sports remet cette médaille pour la première fois; elle a été conçue afin de rendre hommage aux athlètes qui se démarquent. Joël a reçu la médaille de Normand Gionet, directeur de l'École d'éducation physique et de loisir.*

Séminaire de Jean-François Chassay

Jean-François Chassay, professeur au Département d'études littéraires de l'Université du Québec à Montréal, a présenté un séminaire, intitulé *À la croisée de la France et de l'Amérique : une lecture sociale de Maria Chapdelaine*, dans le cadre du cours FR-4850 - *Analyse du discours littéraire*, donné par la professeure Blanca Navarro Pardinas, du secteur Arts et Lettres du campus Saint-Louis-Maillet.

Les travaux du professeur Chassay portent essentiellement sur les littératures québécoise et américaine ainsi que sur l'Oulipo. Rédacteur puis codirecteur de la revue *Spirale*, de 1984 à 1992, il fait maintenant partie du comité de rédaction de *Voix et images*.

On organise un souper-bénéfice pour Haïti

Suite au passage de Monseigneur Willy Romélus le mois dernier, un groupe de citoyens du Sud-Est a décidé de faire sa part pour venir en aide à Haïti en organisant un souper-bénéfice, qui aura lieu le jeudi 15 décembre, au restaurant Chez Fred, à Cap-Pelé. Tous les profits de ce souper serviront à appuyer la construction d'une école des infirmières et infirmiers à Jérémie, dans le sud-ouest d'Haïti.

Louis Richard, professeur à l'École de service social, rappelle qu'Haïti a été durement frappé par le naufrage du traversier Neptune, le 16 février dernier, qui a entraîné la mort de 2 024 personnes et laissé derrière lui 6 421 nouveaux orphelins. «C'est la plus frappante mais non la seule tragédie qui a frappé ce pays dévasté par la violence et la misère.»

Monseigneur Romélus est apparu comme un phare dans la nuit pour ce pays ravagé. Cet homme a risqué sa vie en venant en aide aux plus démunis, échappant à des tentatives d'assassinat et méritant le titre de *Voix des sans voix d'Haïti.* En 1993, il a été nommé à l'Ordre du Canada et il est candidat au prix Nobel de la paix.

Cette collecte de fonds veut donc appuyer un des projets importants de Monseigneur Romélus, la construction d'une école d'infirmières et infirmiers pour répondre à la pénurie de professionnels et professionnelles de la santé dans les régions rurales de son pays.

M. Richard mentionne que le comité d'organisation a décidé de tenir ce souper à Cap-Pelé à cause des relations commerciales de cette région et son industrie de hareng fumé avec Haïti. Pour souligner l'importance de cette industrie et son apport à l'économie locale, le conférencier sera Bernard Thériault, ministre provincial des Pêches et de l'Aquaculture.

Pour de plus amples renseignements ou obtenir des billets, au coût de 50 $ la personne, vous pouvez communiquer avec les personnes suivantes : père Maurice Léger, Moncton, 857-4283; Dr. Dominique Phelan-Gordon, Moncton, 858-0010 / 855-7575 (R); Denise LeBlanc-Blanchet, Dieppe, 383-1141; Raymond LeBlanc, Shédiac, 532-5292; père Yvon LeBlanc, Cap-Pelé, 577-4464; Normand Ouellette, Cap-Pelé, 577-4016; et Bernard Richard, Cap-Pelé, 577-4358 / 577-6024 (R).

Vous avez besoin d'une toge?

Les finissants et finissantes peuvent se procurer des toges pour leur photographie de fin d'études au dépanneur Etc., situé dans le Centre étudiant.

Rappelons cependant que la plupart des photographes professionnels de la région ont déjà en leur possession des toges et épitoges. Il serait donc important de vérifier au préalable.

Pour réserver une toge, il faut téléphoner au dépanneur quelques jours à l'avance, au numéro 858-4575. Les heures d'ouverture sont du lundi au vendredi, de 8 heures à 22 heures, le samedi, de 11 heures à 18 heures, et le dimanche, de midi à 17 heures. Un dépôt de 20 $ est exigé au moment du prêt et il sera remboursé lorsque vous rapporterez la toge.

Pour les groupes qui voudraient se faire photographier, ils doivent s'adresser à Jeannita Gaudet au Registrariat, au numéro 858-4399, une semaine à l'avance. Un dépôt de 40 $, remboursable, sera exigé.

À l'assaut des défis

Alexandre J. Boudreau vient de publier *À l'assaut des défis,* aux Éditions d'Acadie.

M. Boudreau a marqué l'histoire par son audace et sa ténacité dans les situations difficiles. Il a été, tout à tour, agronome, organisateur des Pêcheurs unis du Québec et commissaire à la Commission du service civil du Canada. Il a travaillé pour l'Unesco, a été consul général du Canada à Boston, professeur à l'Université de Sudbury, directeur du Service d'extension universitaire et des relations publiques et professeur à l'Université de Moncton, membre de la commission Byrne et fondateur de l'Institut de Memramcook.

Les JCA chantent Noël

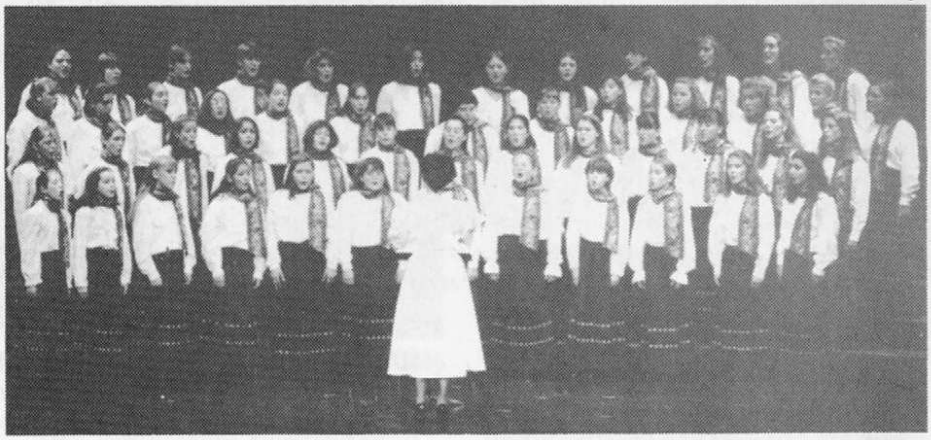

Après le succès remporté au Festival international de Vienne l'été dernier, c'est avec la soprano Adrienne Savoie que la chorale Les jeunes chanteurs d'Acadie a choisi de fêter Noël, le samedi 3 décembre, à 20 heures, dans l'amphithéâtre de l'École secondaire Moncton High.

La chorale fera revivre le Noël d'autrefois en présentant un spectacle de chants traditionnels et religieux. Une scène décorée aux airs de fête et des montages attrayants viendront agrémenter cette soirée de célébration de la Nativité.

En choisissant Adrienne Savoie, Les jeunes chanteurs d'Acadie renoue également avec la tradition. Même si Mme Savoie a opté pour la scène montréalaise, aussi bien comme étudiante que comme soliste avec les grandes compagnies d'opéra canadiennes, c'est avec Les jeunes chanteurs d'Acadie qu'elle a fait ses débuts en musique vocale.

Ce concert conjoint des Jeunes chanteurs d'Acadie, d'Adrienne Savoie et la présentation de quelques numéros des Amis de la chanson propose donc d'offrir au public une soirée des plus mémorables.

Lors de ce concert, Les jeunes chanteurs d'Acadie profiteront de l'occasion pour lancer leur nouveau disque compact.

Sport et loisir : on opte pour la concertation

Le Conseil de développement du sport francophone du Nouveau-Brunswick est devenu la Concertation du sport francophone lors du Sommet 1994, à Dalhousie. Cette restructuration fait suite aux recommandations du rapport intérimaire du *Plan stratégique global* du secteur sport et loisir francophone du Nouveau-Brunswick.

Suite à sa réunion annuelle, le secteur sport et loisir francophone est en pleine période de transition. On veut faciliter le processus de concertation en regroupant des représentants de chacun des neuf partenaires autour de la même table pour discuter des besoins et des attentes, de jouer un rôle de surveillance du secteur et de permettre la réalisation de dossiers collectifs. Ces partenaires sont l'Alliance des femmes actives, l'Association des professionnels et professionnelles en éducation physique, l'Association des travailleurs et travailleuses en loisir du Nouveau-Brunswick, l'École d'éducation physique et de loisir de l'U de M, l'Institut de leadership, la Commission du mérite d'excellence, le Service des sports de l'U de M, la Société des jeux de l'Acadie et Sport Nouveau-Brunswick. Le ministère des Municipalités, de la Culture et de l'Habitation siège à titre ex-officio.

L'engagement de ces partenaires se résume à assumer les frais de participation de leur représentant et de considérer les facteurs collectifs comme le financement, le lobbying, l'information, la communication et le leadership.

Un comité de transition, composé de Rachelle Bordeleau (l'Institut et l'Alliance), Victor Richard (ATLNB) et Céleste Boulay (APEP), s'assurera que les partenaires tiennent leur engagement en identifiant leurs besoins et attentes et une liste de partenaires potentiels. De plus, les partenaires ont adopté un plan d'action qui comprend la révision de la constitution et la mise en place du nouveau mécanisme lors de la première réunion annuelle de la Concertation, à Newcastle, le 19 mars prochain.

On profite de l'occasion pour souligner le travail et la persévérance de Vance Toner, pionnier du sport et du loisir au Nouveau-Brunswick, qui a été impliqué dans le processus d'élaboration d'un *Plan stratégique global* du sport et du loisir francophone dans la province. Renseignements : Rachelle Bordeleau, au numéro 858-4350.

Les tournois sont populaires

Le Service des sports organise régulièrement divers tournois auxquels participent des jeunes de partout dans la province et même d'ailleurs aux Maritimes. Ces tournois servent non seulement à faire connaître l'Université, mais également à promouvoir le sport dans son ensemble, surtout auprès de la communauté francophone.

En octobre, au-delà de 1 100 jeunes sont venus à l'Université pour prendre part à l'un ou l'autre des tournois.

L'École secondaire Louis-J.-Robichaud, de Shédiac, a mérité les honneurs des tournois de soccer masculin et de hockey masculin. L'École secondaire Clément-Cormier, de Bouctouche, a mérité la palme au volley-ball féminin.

Du côté du cross-country, les gagnantes et gagnants viennent d'un peu partout. Dans la catégorie 7 ans et plus, chez les filles, l'honneur est revenu à l'École Camille-Vautour, et, chez les garçons du même âge, à l'École Queen Elizabeth. Chez les 9 ans et moins, filles : École Queen Elizabeth; 9 ans et moins, garçons : École Blanche-Bourgeois; 11 ans et moins, filles : École Saint-Henri; 11 ans et moins, garçons : École Blanche-Bourgeois; 13 ans et moins, filles : École Blanche-Bourgeois; 13 ans et moins, garçons : La Villa des amis; 15 ans et moins, mixte : Centre scolaire-communautaire Samuel-de-Champlain; et 16 ans et plus, mixte : École secondaire Louis-Mailloux.

Le tournoi de hockey pré-Jeux du Canada a été remporté, chez les hommes, par la Nouvelle-Écosse, et, chez les femmes, par le Nouveau-Brunswick.

Athlètes choisis

Lisa Barwise, au volley-ball, et Jean Imbeau, au hockey, ont été choisis athlètes de la semaine pour la période du 21 au 27 novembre.

Lisa Barwise a excellé au filet, à l'attaque et au contre lors de l'Omnium Bleu et Or, cette fin de semaine. Elle a également été choisie sur l'équipe étoile de l'Omnium.

Jean Imbeau a été choisi en raison de la consistance de son jeu. Il a compté trois buts contre Ottawa lors d'un tournoi hors-concours. Avec Dominic Rhéaume, il est en tête des marqueurs de l'Université avec une fiche de 11 buts et 15 passes.

FAIRE DES AFFAIRES SUR L'INTERNET *- Le Centre de commercialisation internationale (CCI), logé à la Faculté d'administration, a organisé un atelier ayant comme thème «Faire des affaires sur l'Internet». Plusieurs instructeurs ont été invités et un dîner-conférence a été organisé avec la participation de Guy Rossignol, qui a remplacé Georges Corriveau, ministre d'État de l'Autoroute électronique de l'information. La photo nous fait voir, de gauche à droite, Claude Bourque, de l'U de M; Anthony S. English, de Micro Age Computor; Lana Wood, de NSTN d'Halifax; Guy Rossignol, du secrétariat de l'Autoroute électronique de l'information du N.-B.; Paul Lanctôt, doyen de la Faculté d'administration; France Lévesque, du CCI; Mohamed Zeitoun, directeur du CCI; et Steven Heath, de NSTN d'Halifax.*

Calendrier des événements

ART DRAMATIQUE

Les étudiantes et l'étudiant de quatrième année du Département d'art dramatique présentent leur exercice public d'interprétation, intitulé *Toi et tes nuages*, de Éric Westphal, du 6 au 10 décembre, à 20 heures, dans le studio-théâtre La Grange. Les billets sont en vente à la billetterie du Centre étudiant.

CINÉ-CAMPUS

Du 2 au 4 décembre, Ciné-Campus présente *Le Val Abraham*, une coproduction Portugal-France-Suisse réalisée par Manoel de Oliveira. Ema, mariée à un médecin, aura trois amants et deux enfants. Elle aura une fin aussi prématurée que triste. Ema est plus que belle, très mélancolique; elle a une jambe raide... Manoel de Oliveira a adapté «Madame Bovary» de façon libre et subtile en improvisant sur un thème connu. Un film lumineux et limpide, un vrai fleuve. Il filme les paroles autant que les corps et le résultat est d'une sensualité et d'une douceur palpable, d'un érotisme tangible.

CONFÉRENCES

Georges AbdulNour, professeur au Département d'ingénierie de l'Université du Québec à Trois-Rivières, prononcera une conférence, intitulée *Système de production Juste-à-temps : recherches et applications*, le jeudi 1er décembre, à 15 heures, dans la salle EG-152 de l'édifice du génie. Bienvenue à tous et à toutes.

L'Alliance des femmes actives (AFA) donnera une conférence publique, intitulée *L'équité en activité physique - à nous d'agir*, le lundi 5 décembre, de 19 heures à 21 heures, dans le local 226 du Ceps Louis-J.-Robichaud. L'AFA est un regroupement de personnes intéressées à créer un environnement favorisant l'équité d'accès et de participation à l'activité physique pour les personnes de sexe féminin au Nouveau-Brunswick. La réunion annuelle de l'Alliance se déroulera également dans le cadre de cette conférence. Pour de plus amples renseignements, prière de communiquer avec Rachelle Bordeleau, au numéro 858-4350.

Chedly Belkhodja, professeur au Département de science politique, prononcera une conférence, intitulée *Les théories du complot et l'antibilinguisme*, le mercredi 7 décembre, à 12 h 15, dans la salle 355 du pavillon Léopold-Taillon. Apportez votre goûter. Bienvenue à tous et à toutes.

CURLING

Les personnes intéressées à tenter l'expérience du curling ou qui veulent renouer avec ce sport sont invitées au Club de curling Beauséjour, le samedi 3 décembre, à compter de 19 heures. Il en coûte 5 $ par personne et on peut s'inscrire individuellement ou en équipe. Renseignements : 857-4285.

DINER-CAUSERIE

Jean-Guy Ouellette, directeur de la recherche et vice-doyen de la Faculté des sciences de l'éducation, et la chercheure Diane LeBreton Forbes discuteront de leur étude menée auprès de l'École secondaire Népisiguit de Bathurst, dans le cadre d'une recherche nationale sur les écoles exemplaires, le mercredi 7 décembre, de midi à 13 heures, dans la salle B-119 du pavillon Jeanne-de-Valois. La présentation sera suivie d'une période de discussion. Vous pouvez apporter votre goûter. Pour de plus amples renseignements, prière de joindre le Centre de recherche et de développement en éducation, au numéro 858-4277.

LANCEMENT

Évelyne Foëx, professeure au Département d'études françaises, fera le lancement d'un recueil de nouvelles, intitulé *Voyages sans retour... parfois*, publié aux Éditions d'Acadie, le mercredi 7 décembre, entre 17 heures et 19 heures, à la Galerie d'art. Trois autres ouvrages seront lancés : *À l'assaut des défis*, d'Alexandre J. Boudreau; *Contes de Chéticamp*, du père Anselme Chiasson; et *L'Acadie d'aujourd'hui*, d'Yves Cormier. Un vin et fromage sera servi. Bienvenue à tous et à toutes.

SÉMINAIRE

L'historien **Rusty Bitterman**, de la *University College of Cape Breton*, présidera un séminaire sur le thème de l'histoire rurale, intitulé *"The Rural Historian and His/Her Sources"*, le lundi 5 décembre, à 11 heures, dans le local 143 de la Faculté des arts. Bienvenue à tous.

SPORTS

Au **hockey**, les Aigles Bleus seront à l'Université du Nouveau-Brunswick, le samedi 3 décembre, à 13 heures.

En **athlétisme**, il y aura une compétition à l'Université de Moncton, le samedi 3 décembre.

HEBDO CAMPUS

Publié par le Service des communications, Université de Moncton, Moncton, Nouveau-Brunswick, E1A 3E9.

HEBDO-CAMPUS est distribué gratuitement à tous les membres de la communauté universitaire ainsi qu'aux personnes de l'extérieur qui en font la demande.

Tous les textes et renseignements doivent être soumis **au plus tard le jeudi à 16 h 30** pour publication la semaine suivante, au local 401, pavillon Léopold-Taillon.
Téléphone : (506) 858-4129
Télécopieur : (506) 858-4379

Paul-Émile Benoit, directeur
Nicole Cormier, secrétaire administrative
Carol Doucet, agente de communication
William Thériault, responsable du bulletin

Reproduction des articles autorisée sans préavis.
Dépôt légal à la Bibliothèque nationale du Canada, ISSN 0829-0172.

Imprimé sur du papier recyclé.

POSTE MAIL
Société canadienne des postes / Canada Post Corporation
Port payé Postage paid
Nbre Blk
N° 05530881
E2L 2B0