HEBDO
Campus

UNIVERSITÉ DE MONCTON

Bulletin d'information

Vol. 22, no 24 — 20 février 1992

Coût estimé à 5,5 millions de dollars

Un laboratoire d'Environnement Canada viendra s'installer prochainement sur le campus

Le laboratoire et les bureaux de la Direction de la qualité des eaux d'Environnement Canada seront installés sur le campus universitaire de Moncton, dans un édifice qui sera construit par l'Université et loué au gouvernement fédéral.

L'annonce de l'accord de construction-bail a été faite lundi dernier en conférence de presse par le ministre d'Emploi et Immigration Canada, Bernard Valcourt, au nom du ministre des Travaux publics, Elmer MacKay, et du ministre de l'Environnement, Jean Charest.

Travaux publics Canada a reçu l'approbation du Conseil du Trésor pour conclure un bail de 15 ans avec l'Université en vue de fournir 1 502 mètres carrés de surfaces de bureau et de laboratoire. L'Université s'occupera de financer et de gérer la construction de cet édifice, dont le coût global est estimé à 5,5 millions de dollars.

Selon M. Valcourt, l'accord ouvre la voie à l'établissement d'un centre d'excellence dans le domaine des recherches environnementales. « Le fait d'installer la Direction régionale de la qualité des eaux d'Environnement Canada sur le campus de l'Université de Moncton illustre bien l'objectif du Plan Vert du gouvernement fédéral qui est de renforcer les partenariats existants dans le domaine environnemental, a-t-il dit. Notre relation de longue date va devenir à présent plus profitable et plus fructueuse. Ce changement est conforme à l'engagement du Plan Vert d'améliorer la science et l'expertise technologique dans le domaine des eaux ».

Le coût du bail de 15 ans s'élève à 910 000 $ par an et l'accord prévoit trois options de renouvellement de cinq ans. Des critères précis serviront de guide afin de faire en sorte que la conception et la construction de l'édifice respectent toutes les directives fédérales.

Il est prévu que l'édifice sera complété à la fin de l'année 1993. Entre-temps, les bureaux et les laboratoires de la Direction de la qualité des eaux seront installés dans des locaux temporaires appartenant à l'État, situés sur le boulevard Baig, à Moncton.

M. Valcourt a laissé entendre que ce projet représente une occasion idéale pour le secteur public de travailler de concert avec la communauté académique et le secteur privé, dans un environnement physique où, indépendamment des fonctions, les objectifs d'ensemble sont les mêmes : un environnement plus sain et une amélioration des services au public.

Selon le ministre, cette démarche favorisera aussi le recrutement de diplômés et diplômées francophones dans le domaine des sciences. De même, la population étudiante et le corps professoral pourront bénéficier d'un rapprochement et d'une meilleure connaissance de la Fonction publique. Voir autre texte en page 5.

BOURSIERS EN ADMINISTRATION PUBLIQUE *- Deux étudiants au programme de maîtrise en administration publique, Mireille Roy et Réjean Sirois, ont obtenu chacun une bourse de 2 500 $ du Comité de formation et de développement municipaux des Maritimes (CFDMM). La présentation a été faite lors de la cérémonie entourant la signature d'un protocole de coopération visant à répondre aux besoins de formation et de perfectionnement des représentants des municipalités francophones du Nouveau-Brunswick. Dans la photo, nous voyons, de gauche à droite, Géraldine Desjardins, professeure et responsable des stages au Département d'administration publique; Donald Smeltzer, directeur général du CFDMM; Mireille Roy, étudiante de deuxième année en maîtrise; Réjean Sirois, étudiant de première année en maîtrise; Frank McAulay, président du CFDMM, et Martin Corbett, coordonnateur de projet du CFDMM.*

La FESR et la *Semaine du développement international*

Dans le cadre de la *Semaine du développement international,* la Faculté des études supérieures et de la recherche (FESR) a reçu Jean-Guy Saint-Martin, vice-président à la Direction générale du partenariat canadien à l'Agence canadienne de développement international (Acdi).

M. Saint-Martin a prononcé une conférence sur les nouvelles orientations du Canada en matière de développement. Il a insisté notamment sur l'accent qui sera mis à l'avenir sur le respect de l'environnement et des droits de la personne ainsi que sur le planification à long terme dans l'octroi de l'aide aux pays en développement.

« Les universités, a-t-il dit, sont des partenaires importants de l'Acdi puisqu'elles sont en mesure de mieux prévoir l'évolution future des pays en développement et de développer des modèles d'intervention novateurs et efficaces ».

En remerciant M. Saint-Martin, M. Jankowski, doyen de la FESR, a souligné l'effet bénéfique qu'aura cette conférence sur l'élaboration de la politique de l'Université en matière de développement international.

La photo nous laisse voir, de gauche à droite, James de Finney, vice-doyen de la FESR; Antonio Noël, représentant régional de l'Acdi; Jean-Guy Saint-Martin, vice-président à la Direction générale du partenariat canadien à l'Agence canadienne de développement international, ancien ambassadeur du Canada au Zaïre et en Côte d'Ivoire; et Christophe Jankowski, doyen de la FESR.

Stages offerts en Belgique

Dans le cadre d'un programme d'échanges entre la Société nationale des Acadiens et la Communauté française de Belgique, quatre bourses de stage sont offertes en langue et littérature françaises à l'Université Libre de Bruxelles pour une période de trois semaines à l'été.

Les postulantes et les postulants doivent être de langue maternelle française, originaires des provinces de l'Atlantique ou y résider depuis au moins cinq ans et être âgés d'au moins 18 ans.

Chaque boursier ou boursière doit contribuer une somme de 500 $. Les frais de voyage, d'inscription et d'hébergement sont pris en charge par la Communauté française de Belgique et/ou la Société nationale des Acadiens. De plus, la Communauté française de Belgique remettra une allocation à chaque boursier ou boursière pour les frais de repas.

Les personnes intéressées doivent s'assurer qu'un curriculum vitae et une lettre expliquant les raisons motivant leur demande soient rendus au bureau de la Société nationale des Acadiens, 253, rue Champlain, suite A, Dieppe, N.-B., E1A 1P2, au plus tard le vendredi 20 mars 1992.

Pour de plus amples renseignements, prière de joindre Nicole Savoie, au numéro 853-0404.

Exercice pédagogique d'interprétation

Dans le cadre de leur exercice pédagogique d'interprétation, les étudiants et les étudiantes de première année du Département d'art dramatique présentent *C'était avant la guerre à l'Anse à Gilles,* de Marie Laberge, le mercredi 26 février, à 19 h 30, et le jeudi 27 février, à 14 heures, dans le studio II, pièce A-207, du pavillon Jeanne-de-Valois.

En 1936, la vie s'écoule au rythme des saisons à l'Anse à Gilles... Marianna, une jeune veuve de 26 ans, assiste impuissante à la résistance obstinée de ses concitoyens et concitoyennes devant les nombreux changements technologiques et sociologiques qui marquent cette période de l'après-dépression et de l'avant-guerre. Son intelligente clairvoyance ainsi que sa puissante détermination lui permettront de résister à cet obscurantisme politique et religieux.

Cet exercice est répété sous la direction du professeur Clarence Poirier.

Bienvenue à tous et à toutes.

Nommé au Comité canadien de catalogage

Gaston Fournier, chef du Service du catalogue de la Bibliothèque Champlain de l'Université de Moncton, a été nommé membre du Comité canadien de catalogage en tant que représentant de l'Association pour l'avancement des sciences et des techniques de la documentation (ASTED).

Le Comité canadien de catalogage est un comité conjoint établi par l'ASTED, le *Canadien Library Association* et la Bibliothèque nationale du Canada. Il a pour mandat d'élaborer des politiques sur des problèmes de catalogage et de contrôle bibliographique, y compris les problèmes de classification et d'analyse documentaire.

A ce titre, M. Fournier succède en quelque sorte à Charlotte Dionne, bibliothécaire responsable de l'implantation du système GEAC à la Bibliothèque Champlain, qui a été membre du comité de 1988 à 1990. M. Fournier s'est joint à l'équipe de catalogue de la Bibliothèque Champlain en 1988 et il dirige le service depuis 1989.

Groupe de recherche en histoire sociale et économique

Sept chercheurs, représentant les trois constituantes de l'Université, viennent de former un premier groupe de recherche intraréseau en histoire sociale et économique. Il s'agit de Maurice Basque, Daniel Hickey et Phyllis LeBlanc, du Centre universitaire de Moncton; Jacques-Paul Couturier et Nicole Lang, du Centre universitaire Saint-Louis-Maillet; Patrick Clarke et Nicolas Landry, du Centre universitaire de Shippagan.

Le Groupe a comme but de discuter et de coordonner les méthodes de recherche et les sujets abordés par ses membres. Plusieurs d'entre eux travaillent déjà sur des projets communs. Phyllis LeBlanc et Jacques-Paul Couturier coordonnent un recueil de textes sur l'histoire acadienne. Nicolas Landry et Patrick Clarke, quant à eux, organisent le colloque sur l'*Espace maritime acadien,* qui se déroulera au mois d'août à Shippagan.

Les membres du Groupe organiseront des séminaires mensuels ainsi que deux rencontres annuelles afin d'assurer un lien plus permanent entre leurs travaux. Les séminaires porteront sur les problématiques et les méthodologies des recherches en cours. Ils seront donnés par des membres du groupe, des étudiants, des étudiantes, ou encore des invités d'un des trois campus.

Au cours des trois prochains mois, trois séminaires seront présentés dans les trois campus par téléconférence. Lors du premier séminaire, **Gregory Hanlon**, professeur associé au Département d'histoire de l'Université Dalhousie, parlera des *Modèles psychosociaux applicables à l'histoire religieuse en France, 17e siècle,* le mardi 25 février, à 15 heures, dans le local 239 du pavillon Léopold-Taillon. Cet exposé sera capté dans le local 311 du pavillon Simon-Larouche du CUSLM, et dans le local 120 de l'édifice principal du CUS.

Lors du deuxième séminaire, **Laurent Durot**, étudiant à la maîtrise en histoire, abordera les *Modèles de reproduction sociale d'une famille de notables : les Robichaud de Shippagan, 1650-1850,* le lundi 30 mars, à 15 heures, dans la salle 239 du pavillon Léopold-Taillon et capté dans le local 311 du pavillon Simon-Larouche du CUSLM et dans le local 120 de l'édifice principal du CUS.

Nicole Lang, professeure d'histoire au CUSLM, traitera de *L'histoire orale : méthodologie indispensable pour l'histoire du travail,* lors du troisième séminaire, le lundi 13 avril, à 15 heures, dans le local 311 du pavillon Simon-Larouche du CUSLM et capté dans le local 239 du pavillon Léopold-Taillon du CUM et dans le local 120 de l'édifice principal du CUS.

Les étudiants, étudiantes, professeurs, professeures et personnes intéressées des trois constituantes de l'Université sont invités à participer aux activités du Groupe comme membres associés. Ils et elles sont priés de contacter un des sept membres du Groupe pour s'inscrire sur les listes d'envoi et pour participer aux séminaires.

Pour de plus amples renseignements, veuillez communiquer avec Nicolas Landry, au CUS, au numéro 336-4761, poste 203; Nicole Lang, au CUSLM, au numéro 737-5050, poste 5191; ou encore auprès du Département d'histoire-géographie du campus de Moncton, au numéro 858-4065.

Troisième concours ACFAS-FESR

Le troisième concours ACFAS-FESR s'adresse aux étudiantes et étudiants gradués ou aux finissants et finissantes des universités de l'Atlantique qui souhaitent présenter une communication dans le cadre d'un congrès étudiant qui se tiendra à l'Université de Moncton, le vendredi 1er mai.

Il n'y a pas de frais d'inscription et des prix intéressants sont à gagner : bourses, livres, abonnements à la revue *Interface.* La formule est souple puisqu'on demande des présentations orales de 15 minutes.

Les fiches d'inscription sont disponibles à la Faculté des études supérieures et de la recherche, pièce 225, pavillon Léopold-Taillon. Il faut s'inscrire avant le 28 février.

Le troisième concours ACFAS-FESR est organisé conjointement par la Faculté des études supérieures et de la recherche et l'Association canadienne-française pour l'avancement des sciences, avec le soutien financier du Bureau du Québec dans les provinces atlantiques.

UNE RECHERCHE DE DONNÉES INTERNES *- Dans le cadre de l'exercice d'un plan stratégique mené par l'Université, deux étudiants ont effectué une recherche de données internes des campus de Shippagan, d'Edmundston et de Moncton. Les données concernent, entre autres, le nombre d'inscriptions, la provenance des étudiants et des étudiantes et le nombre de diplômes émis. Les renseignements ont été compilés en cinq volumes. La photo nous laisse voir, dans l'ordre habituel, Viateur Viel, directeur du Registrariat; Jean-Bernard Robichaud, recteur; et Sylvain Pelletier, étudiant en droit et chargé de la recherche. Guy Côté, finissant en science politique et recherchiste, était absent au moment où fut prise la photo.*

Jean Cadieux est récipiendaire de l'Ordre des francophones d'Amérique

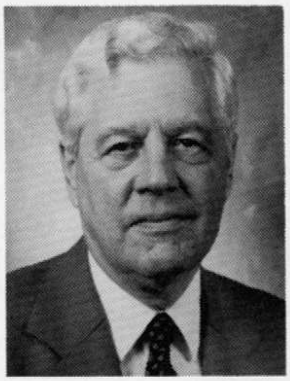

Le Conseil de la langue française a remis l'Ordre des francophones d'Amérique à un ancien recteur, Jean Cadieux, afin de reconnaître ses mérites et son dévouement consacrés au maintien et à l'épanouissement de la langue française en Amérique ou ailleurs.

M. Cadieux a fait carrière à l'Université Saint-Joseph et, depuis 1963, à l'Université de Moncton. Il a été membre au Conseil canadien de la recherche en sciences sociales et humanités et président de l'Entraide universitaire mondiale du Canada de 1976 à 1979. Expert en comptabilité publique et en administration commerciale, il a également publié des recherches sur l'administration publique, rédigé des mémoires et dirigé l'édition de numéros spéciaux de nombreuses revues et bulletins.

Il a aussi effectué plusieurs missions à l'étranger à titre de représentant de l'Université ou des Acadiens et Acadiennes, notamment aux Biennales de la langue française, à Genève, en Haïti et au Sénégal.

M. Cadieux est reconnu pour son engagement social et patriotique, en particulier par sa participation au Club Richelieu de Moncton et à la Société nationale des Acadiens.

Les amis du Canada

Les amis du Canada lancent un appel à ceux et celles qui croient encore au Canada en adhérant à leur regroupement dont font partie plusieurs membres du personnel.

Les objectifs des *Amis du Canada* sont d'exprimer clairement leur volonté de vivre ensemble en tant que citoyens et citoyennes du Canada, et de promouvoir à travers le pays une attitude d'acceptation de l'autre, d'ouverture d'esprit et de respect mutuel.

Pour joindre les rangs de l'association ou pour recevoir des renseignements additionnels, veuillez composer le 452-1754 ou le 1-800-263-3336.

Séries éliminatoires au hockey

Les Aigles Bleus contre les Red Devils

Les dés sont maintenant pipés dans la Ligue de hockey universitaire de l'Atlantique concernant les équipes qui prendront part aux séries éliminatoires.

Les Aigles Bleus, quatrièmes dans la division MacAdam, se mesureront aux Red Devils de UNB, champions de la même division. Cette série quart de finale 2 de 3 se mettra en branle ce soir, à Fredericton, à compter de 19 h 30. La deuxième rencontre sera présentée à l'aréna J.-Louis-Lévesque, samedi, dès 14 heures. La troisième partie, si nécessaire, sera disputée au Aitken Centre de Fredericton, dimanche, à compter de 13 heures.

La saison dernière, les deux mêmes équipes s'étaient affrontées en quart de finale, et les Aigles Bleus avaient scellé l'issue de la série en quatrième période de surtemps. Les troupiers de Len Doucet avaient par la suite subi l'élimination devant les Panthers de l'Ile-du-Prince-Édouard.

L'autre série quart de finale de la division MacAdam mettra aux prises les Panthers et les Tommies de Saint Thomas.

En volley-ball, les deux formations de l'Université seront au boulot. Les Aigles Bleus recevront les Red Shirts de UNB, samedi, à 19 heures, et dimanche, à 14 heures. Les Anges Bleus seront en Nouvelle-Écosse pour affronter les Huskies de Saint Mary's, demain, et les Tigers de Dalhousie, samedi.

D'autre part, c'est samedi que se déroulera le tournoi invitation d'athlétisme de l'Université de Moncton.

Athlète de la semaine une cinquième fois

La volleyeuse Brigitte Soucy, de Bouctouche, a consolidé ses chances de rafler plusieurs honneurs au terme de la saison sportive à l'Université de Moncton, puisqu'elle vient de décrocher le titre d'athlète féminine de la semaine pour une cinquième fois cette saison. Chez les hommes, pareil honneur a été décerné à Colin Thériault, de l'équipe de volley-ball.

Agée de 19 ans, Soucy a permis aux Anges Bleus de remporter leurs deux rencontres du week-end contre les Axettes d'Acadia. Elle a d'ailleurs été choisie joueuse du match, vendredi et samedi. Elle a maintenu des moyennes de réussite identiques de 97 pour cent au service et en réception. Brigitte Soucy complète sa deuxième saison dans l'uniforme bleu et or. Elle est étudiante de deuxième année en éducation.

Colin Thériault, de Baie-Sainte-Anne, a, pour sa part, mérité son troisième titre de la campagne. Même si les Aigles Bleus ont subi trois revers en fin de semaine dernière, Thériault a offert une solide prestation. Il a réussi 38 as à l'attaque, cinq as au service et cinq blocs au filet.

Agé de 20 ans, Thériault en est à sa troisième saison avec les Aigles Bleus. Il est étudiant de deuxième année en éducation physique.

La formation professionnelle

Le 12e Colloque provincial sur la formation professionnelle pour le personnel de bureau se tiendra au Centre universitaire de Shippagan, les 4 et 5 juin. Au cours de ce colloque, les intéressés et les intéressées prendront part à des ateliers de formation portant sur différents thèmes.

Le nom de la gagnante ou du gagnant du concours *L'employée ou l'employé de bureau 1992* sera également dévoilé lors de la rencontre. Ce concours sert à faire valoir l'importance du travail de l'employée ou de l'employé de bureau dans l'entreprise.

Le colloque s'adresse à ceux et celles qui s'intéressent, de près ou de loin, au domaine du travail de bureau, y compris les professeurs, professeures et dirigeants d'entreprise.

Pour obtenir plus de renseignements, veuillez communiquer avec Lise Brideau ou Anne Robichaud, au numéro 336-4761 ou, sans frais, au 1-800-332-3986.

Laboratoire d'Environnement Canada

Des retombées importantes sont prévues

L'annonce de la venue du laboratoire fédéral sur le campus de Moncton a été accueillie avec joie par le recteur de l'Université, Jean-Bernard Robichaud.

« La venue de la Direction de la qualité des eaux d'Environnement Canada, de son laboratoire, de ses scientifiques et de son équipement à la fine pointe de la technologie aura des retombées importantes à tous points de vue, a déclaré M. Robichaud. Elle ajoute à notre potentiel et à nos capacités dans le domaine environnemental. Elle permettra d'augmenter la masse critique de scientifiques dans ce secteur et d'appuyer les efforts au niveau de l'enseignement et de la recherche ».

M. Robichaud a rappelé que l'Université s'est engagée depuis quelques années à travailler avec toutes les forces vives du milieu afin de trouver des solutions aux problèmes écologiques très pressants et de créer un environnement plus sain.

Le dynamisme de l'Université dans ce domaine se traduit par des travaux importants effectués par ses centres de recherche ou laboratoires.

Il y a quelques semaines, l'Université a signé un accord avec Parcs Canada pour intensifier les liens dans le domaine de l'enseignement et de la recherche. Un autre accord a été conclu récemment avec la Chambre de Commerce du Grand Moncton et la Commission économique du Grand Moncton pour susciter l'établissement d'industries environnementales dans la région.

M. Robichaud a aussi rappelé que l'Université envisage la création prochaine d'un programme de maîtrise en sciences de l'environnement ainsi que l'établissement d'une chaire d'études en industrie environnementale.

Publication pour Theresia Quigley

Theresia Quigley, professeure de littérature anglaise et de littérature canadienne comparée au Département d'anglais, vient de publier un livre, intitulé *The Child Hero in the Canadian Novel*, chez NC Press, à Toronto.

Cet ouvrage est le fruit de plusieurs années de recherche et traite du thème de l'enfance dans les deux littératures nationales. Selon Gérald Bellefleur, professeur au Département de traduction et langues, le volume de Mme Quigley pourra probablement servir comme manuel de cours ou, du moins, comme livre de référence.

Mme Quigley avait écrit *The Child Hero in the Canadian Novel* dans le cadre de sa thèse de doctorat et a décidé de retravailler son ouvrage afin de le rendre accessible au public.

Mme Quigley, qui a obtenu son doctorat de l'Université de Sherbrooke, travaille actuellement à la préparation d'un roman, *A Cry of Innocence*, et à un deuxième recueil de poèmes, *A Journey of Circles*.

Conférences à venir

Dans le cadre de la *Semaine nationale du patrimoine,* **Jean-Pierre Pichette**, directeur du Département de folklore de l'Université de Sudbury et spécialiste du conte populaire, prononcera une conférence, intitulée *L'Acadie et la diffusion du patrimoine oral en Amérique française,* le jeudi 20 février, à 19 h 30, dans le salon du Chancelier du pavillon Léopold-Taillon. Bienvenue à tous et à toutes.

Rodney Ouellette, du Centre hospitalier de l'Université Laval, au Québec, donnera une conférence, intitulée *Étude du locus de segmentation gooseberry : expression et fonction de deux gènes requis pour le développement de la drosophile*, le vendredi 21 février, à 12 heures, dans le local D-002 du pavillon Rémi-Rossignol. Bienvenue à tous et à toutes.

Douglas Craigen, professeur à l'Université Acadia, prononcera une conférence, intitulée *«Of Ion Beams and Curious Things»*, le vendredi 21 février, à 13 h 30, dans le local D-116 du pavillon Rémi-Rossignol. Bienvenue à tous et à toutes.

Dinh Vo-Ngoc, professeur au Département de génie mécanique, prononcera une conférence, intitulée *L'analyse numérique du problème d'écoulement entre disques co-axiaux,* le lundi 24 février, à 13 h 30, dans la salle A-002 du pavillon Rémi-Rossignol. C'est une conférence multi-disciplinaire mettant en relief la connexion entre la mathématique et le génie. Bienvenue à tous et à toutes.

Isabelle McKee-Allain, professeure de sociologie, prononcera une conférence, intitulée *L'implication des Acadiennes dans l'enseignement supérieur au Nouveau-Brunswick : une étude socio-historique,* le mercredi 26 février, à 12 h 15, dans le salon du personnel, pièce 355, du pavillon Léopold-Taillon. Bienvenue à tous et à toutes.

C. Edward Johnston, du Département de biologie de l'Université de l'Ile-du-Prince-Édouard, à Charlottetown, prononcera une conférence, intitulée « *Manipulation of Reproductive Function in Atlantic Salmon Kelts with Controlled Photoperiod and Temperature* », le mercredi 26 février, à 15 heures, dans la salle D-002 du pavillon Rémi-Rossignol. Bienvenue à tous et à toutes.

Bernard de Dormale, professeur au Département de mathématique, prononcera une conférence, intitulée *Quelques applications de l'analyse fonctionnelle à la propagation des ondes électromagnétiques dans les diélectriques,* le mercredi 26 février, à 15 heures, dans le local A-102 du pavillon Rémi-Rossignol. Bienvenue à tous et à toutes.

Marlène Choukroun, chef de département et producteur du Service télématique au ministère français de la Recherche et de la Technologie, prononcera une conférence sur *Le Minitel,* le jeudi 27 février, à 20 heures, dans le salon du Chancelier du pavillon Léopold-Taillon. Cette conférence est organisée à l'initiative de la Délégation générale de l'Alliance française au Canada. L'entrée est libre et bienvenue à tous et à toutes.

Arnulfo R. Gomez, attaché commercial de la Délégation commerciale du Mexique, prononcera une conférence, intitulée *Les opportunités d'exportation au Mexique,* le jeudi 12 mars, à 14 heures, dans le salon des étudiants, pièce 160, de la Faculté d'administration. Cette conférence est organisée par le Centre de commercialisation internationale. Bienvenue à tous et à toutes.

Choix d'un porte-parole étudiant pour la collation des diplômes de mai

Les finissantes et les finissants ont jusqu'au vendredi 28 février pour soumettre leur candidature comme porte-parole étudiant à la collation des diplômes du mois de mai. Aucune candidature ne sera acceptée après cette date.

Le comité organisateur de la collation demande aux personnes intéressées de soumettre leur candidature au conseil étudiant de leur faculté ou école. S'il y a plus d'une candidature par faculté et école, le conseil étudiant se chargera d'en choisir une lors d'un concours interne.

Lors de la sélection finale, le mercredi 11 mars, les participants et les participantes devront présenter un court extrait de deux minutes de l'exposé proposé. Les critères de sélection sont la présentation personnelle, la facilité d'expression, le thème, le contenu de la présentation et la clarté des idées présentées, et l'engagement dans les activités sur le campus au cours des années d'études. Les candidats et les candidates devront remettre un exemplaire de leur curriculum vitæ à leur conseil étudiant au moment de la mise en candidature.

Le comité de sélection est composé d'un représentant ou d'une représentante de chaque faculté ou école et de membres du personnel.

La recherche gérontologique en Acadie

Le Centre d'études du vieillissement fera le point sur l'état de la recherche gérontologique en Acadie lors d'un colloque, les 12 et 13 mars.

Cette rencontre regroupera les chercheurs associés du CEV, les professeurs qui enseignent au programme de certificat et de mineure en gérontologie et les intervenants du milieu.

Le jeudi 12 mars, des allocutions d'ouverture se tiendront au salon du Chancelier, à compter de 19 h 30, et seront suivies d'un vin et fromage.

Vendredi, les activités se mettront en branle dès 8 h 30. Plusieurs intervenants, actifs dans le milieu gérontologique, aborderont des thèmes tels *L'économie et le vieillissement, La recherche en matière de santé et de santé mentale, La recherche en gérontologie éducative et en loisir, La recherche fondamentale en matière de traitement de l'information sensorielle, La recherche relative aux droits des personnes âgées* et *La perception de la vieillesse dans les oeuvres des auteures acadiennes et canadiennes françaises hors Québec.*

Pour de plus amples renseignements, veuillez communiquer avec Me Donald Poirier, directeur par intérim du CEV, au numéro 858-4564.

VISITE DES INSTALLATIONS *- Laurent A. Bergeron, vice-président de l'Agence spatiale canadienne, et Janice LeBlanc, ingénieure, du bureau du Premier ministre, ont effectué une visite des installations de l'École de génie. À cette occasion, les représentants de l'Université ont participé aux discussions sur la possibilité d'échanges entre l'École de génie et l'Agence spatiale canadienne ainsi que sur leurs intérêts communs. La photo nous laisse voir, de gauche à droite : Paul Lanctôt, doyen de la Faculté d'administration; Janice LeBlanc; James de Finney, vice-doyen de la Faculté des études supérieures et de la recherche; Jean-Bernard Robichaud, recteur, Laurent A. Bergeron; Patrice Blanchard, directeur de l'Institut entrepreneurial de l'Atlantique et du Centre pour l'innovation scientifique et technologique dans l'industrie; Nassir El-Jabi, directeur de l'École de génie; et Léandre Desjardins, vice-recteur à l'enseignement et à la recherche.*

Des recettes à succès

Le livre sur *La cuisine traditionnelle en Acadie*, de Marielle Cormier-Boudreau, professeure de français au Centre universitaire de Shippagan, et de Melvin Gallant, professeur au Département d'études françaises du campus de Moncton, a été imprimé à plus de 20 000 exemplaires.

Cet ouvrage, qui a fait l'objet d'une traduction anglaise, vient d'être publié par les Éditions Goose Lane, de Fredericton, sous le titre *A taste of Acadie.*

Contribution

Les personnes suivantes ont offert une contribution d'au moins 100 $ à l'Université au cours de l'année 1990-1991 : Marie-Ange Fournier, Mariette Lupien, Gemma A. Gallant, Odette Landry-Goguen et Muriel G. Cormier.

Formulaires disponibles

Les formulaires de demande *Défi 92* seront disponibles au bureau de Muriel Sirois, au Service des finances, à compter du 24 février.

Ces formulaires doivent être retournés au bureau de Mme Sirois au plus tard le vendredi 6 mars.

L'atelier d'opéra *Prova!* présenté deux fois

L'atelier d'opéra du Département de musique, en collaboration avec le Département d'art dramatique, présente la pièce *Prova!* les dimanche et lundi 23 et 24 février, à 20 heures, dans la salle de spectacle du pavillon Jeanne-de-Valois.

Le spectacle réunira huit chanteurs et chanteuses ainsi qu'un petit choeur dans des extraits des opéras *Cosi fan tutte,* de Mozart, *Faust,* de Gounod, *Les cloches de Corneville,* de Planquette, *Die Fliedermaus,* de Strauss et *Le Barbier de Séville,* de Rossini.

L'atelier a pour but d'offrir à la classe de chant du Département de musique un outil pédagogique qui lui permettra de perfectionner sa formation musicale et d'acquérir les connaissances techniques en interprétation scénique.

Le projet est dirigé par les professeurs Lisa Roy et Luc Rondeau. L'accompagnement au piano sera assuré par Gergely Szokolay.

Les billets pour le spectacle sont en vente aux Librairie acadienne, au coût de 6 $ pour les étudiants, étudiantes et personnes âgées de 65 ans et plus, et de 10 $ pour les adultes.

L'Orchestre du CNA à Edmundston

Le Service des loisirs de la Ville d'Edmundston présente, en collaboration avec les Loisirs socio-culturels du Centre universitaire Saint-Louis-Maillet, l'Orchestre du Centre national des arts, le dimanche 15 mars, à 20 heures, dans la salle Léo-Poulin de la Cité des Jeunes A.-M.-Sormany.

L'Orchestre sera dirigé par Victor Feldbrill. Ses qualités et ses titres fort nombreux vont de pair avec son grand talent. Il a dirigé tous les grands orchestres au Canada et bien d'autres encore à l'étranger.

Pour sa part, le flûtiste Robert Cram se produira à titre de soliste avec l'Orchestre du Canada.

Pour renseignements ou billets, prière de signaler le numéro 737-5051.

Spectacle bénéfice pour Oxfam

Dans le cadre de la *Journée internationale Oxfam,* Oxfam-Canada / projet Acadie organise un spectacle bénéfice, le samedi 29 février, à compter de 20 heures, au Centre Moncton Lions, 473, rue St-Georges.

Rose Vaughan Trio, ET + Ké 2, Janine Boudreau, Paula Hébert, ainsi que des danseurs camerounais et danseuses indiennes feront don de leur temps pour faire de cette activité un événement marquant. La soirée se déroulera sous forme de café-spectacle. Un bar payant sera à la disposition des spectateurs et des spectatrices.

Le prix des billets est de 5 $ et ils sont disponibles aux deux Librairie acadienne. Bienvenue à tous et à toutes.

Pour de plus amples renseignements, prière de joindre Chantal Abord-Hugon, au numéro 859-4256.

Article publié

L'article de Michel Massiéra, professeur à l'École de génie, et de B. Boncompain, de la Société d'énergie de la Baie James, intitulé *Complexe La Grande - phase I - Déformation de noyaux de remblais zonés durant la construction : influence du zonage et de la nature des matériaux,* a été présenté au Congrès de la Société canadienne de géotechnique, à Calgary, et publié dans les comptes rendus.

Roger Dufour à la Galerie Colline

Jusqu'au 16 mars, la Galerie Colline présente les aquarelles de Roger Dufour dans une exposition, intitulée *L'Acadie des terres: mon pays, mon jardin.*

Amoureux de la nature et des grands espaces, Roger Dufour sait découvrir et fait découvrir dans cette exposition les beautés de la région du nord-ouest du Nouveau-Brunswick. Dans le rythme ondulatoire des vallées et des collines, dans les sous-bois mystérieux aux couleurs sourdes, dans les silhouettes gracieuses de la cathédrale bien sise sur la ville d'Edmundston, dans le miroitement des lacs et des rivières, dans les fleurs des champs et des jardins, Roger Dufour rend hommage à l'âme et au caractère des paysages du Madawaska.

Journée de la femme au CUS

Afin de souligner la *Journée internationale de la femme,* les Dames d'Acadie organisent un souper-conférence au Centre universitaire de Shippagan, le dimanche 8 mars, à compter de 18 heures.

Le souper sera suivi, à 19 h 30, d'une conférence de soeur Cécile Renault sur la violence faite aux femmes et d'un témoignage de Lise Savoie sur la reprise de ses études après une absence prolongée.

Les billets, au coût de 10 $, sont disponibles à la Tabagie Annie. Bienvenue à toutes et à tous.

Conférence d'Armand Melanson

Armand Melanson, étudiant au Département d'anglais, a prononcé une conférence, intitulée *«James Joyce, A Painful Case - A Critical Analysis,* lors de la *«Twelfth Annual Atlantic Undergraduate English Conference»* à l'Université du Maine à Machias.

Les participants à cette conférence venaient de toutes les universités de la région Atlantique.

La date limite est repoussée

La date limite pour la cueillette de nourriture organisée par le personnel a été repoussée au vendredi 21 février, en avant-midi, en raison des mauvaises conditions climatiques éprouvées dernièrement.

Des boîtes, portant le logo *Perso-alimentaire,* sont placées dans chaque édifice du campus afin de recevoir de la nourriture non-périssable.

La collecte de la Campagne *perso-alimentaire* est destinée au Groupe d'appui pour familles monoparentales du campus de Moncton et à la Banque alimentaire Mapleton. Ces organismes s'occuperont de la distribution aux familles nécessiteuses.

Pour de plus amples renseignements, veuillez communiquer avec Jeannita Gaudet, au 858-4645.

Calendrier des événements

CINÉ-CAMPUS

Du 6 au 9 mars, Ciné-Campus présente *Alice,* une comédie fantaisiste américaine, écrite et réalisée par Woody Allen.

Après 16 ans d'un mariage tranquille, Alice Tate est troublée par l'attraction qu'elle ressent pour un homme qu'elle rencontre à l'école fréquentée par ses enfants. Des maux de dos l'amènent à consulter un acupuncteur chinois, le docteur Yang. Celui-ci la soigne avec des potions qui ont de curieux effets. L'une rend invisible qui la prend, une autre donne la possibilité de communiquer avec des fantômes, etc. Mais les inquiétudes d'Alice ne sont pas calmées pour autant. Elle se rapproche de l'inconnu qui l'attire, découvre des infidélités de son mari et pense à orienter autrement sa vie.

CONCERT

Le concert de l'*Ensemble Barbara Ann Quigley,* qui devait être présenté le dimanche 2 février, a été remis au vendredi 28 février, à 20 heures, dans la salle de spectacle du pavillon Jeanne-de-Valois. Les billets sont en vente aux deux Librairie acadienne. Renseignements : 858-4161.

CONFÉRENCES

Léonard Rosmarin, critique littéraire et professeur d'études françaises à l'Université Brock, de St. Catharines, en Ontario, prononcera une conférence, intitulée *Tragique et bouffonnerie dans l'oeuvre d'Albert Cohen,* le jeudi 27 février, à 12 heures, dans le local 106 de la Faculté des arts. Bienvenue à tous et à toutes.

Marlène Choukroun, chef de département et producteur du Service télématique au ministère français de la Recherche et de la Technologie, prononcera une conférence sur *Le Minitel,* le jeudi 27 février, à 20 heures, dans le salon du Chancelier du pavillon Léopold-Taillon. Cette conférence est organisée à l'initiative de la Délégation générale de l'Alliance française au Canada. L'entrée est libre et bienvenue à tous et à toutes.

Arnulfo R. Gomez, attaché commercial de la Délégation commerciale du Mexique, prononcera une conférence, intitulée *Les opportunités d'exportation au Mexique,* le jeudi 12 mars, à 14 heures, dans le salon des étudiants et des étudiantes, pièce 160, de la Faculté d'administration. Bienvenue à tous et à toutes. Renseignements . 858-4499.

Marc Chabot prononcera une conférence, intitulée *Déclin de la pensée ou progrès de la culture?,* le mercredi 18 mars, à 19 h 30, dans l'amphithéâtre 163 du pavillon Jacqueline-Bouchard. Bienvenue à tous et à toutes.

Pierre D'Avignon, directeur au développement international de la Banque Nationale du Canada à Montréal, prononcera une conférence, intitulée *Le financement de l'exportation,* le jeudi 19 mars, à 14 heures, dans le salon des étudiants et des étudiantes, pièce 160, de la Faculté d'administration. Bienvenue à tous et à toutes. Renseignements : 858-4499.

EXERCICE PÉDAGOGIQUE D'INTERPRÉTATION

Dans le cadre de leur exercice pédagogique d'interprétation, les étudiants et les étudiantes de première année du Département d'art dramatique présentent *C'était avant la guerre à l'Anse à Gilles,* de Marie Laberge, le jeudi 27 février, à 14 heures, dans le studio II, pièce A-207, du pavillon Jeanne-de-Valois. Bienvenue à tous et à toutes.

GALERIE D'ART

Jusqu'au 1er mars, la Galerie d'art présente l'exposition *Grid Extensions,* de l'artiste Chander Chopra, d'Ottawa, et des peintures et gravures de Danielle Robichaud, étudiante au Département d'arts visuels.

PROJET-IMPOT

Une cinquantaine d'étudiants et d'étudiantes de la Faculté d'administration rempliront gratuitement les déclarations d'impôt des contribuables qui ont un revenu annuel inférieur à 40 000 $. Le service sera offert du 28 février au 1er mars, du 6 au 8 mars, du 13 au 15 mars, et du 20 au 22 mars. Les heures d'ouverture seront le vendredi, de 18 heures à 21 heures, le samedi et le dimanche, de 13 heures à 17 heures. Pour obtenir plus de renseignements, veuillez communiquer avec Edgar Léger, au 858-4383, Kenny Robichaud, au 383-2974, ou Chantal Landry, au 532-3218.

RECHERCHE GÉRONTOLOGIQUE

Le Centre d'études du vieillissement fera le point sur l'état de la recherche gérontologique en Acadie lors d'un colloque, les 12 et 13 mars. Cette rencontre regroupera les chercheurs associés du CEV, les professeurs qui enseignent au programme de certificat et de mineure en gérontologie et les intervenants du milieu. Renseignements : Me Donald Poirier, directeur par intérim du CEV, au numéro 858-4564.

SÉMINAIRE DE GROUPE

Lors d'un séminaire du Groupe de recherche intraréseau en histoire sociale et économique, **Laurent Durot**, étudiant à la maîtrise en histoire, présentera une conférence, intitulée *Modèles de reproduction sociale d'une famille de notables : les Robichaud de Shippagan, 1650-1850,* le lundi 30 mars, à 15 heures, dans le local 239 du pavillon Léopold-Taillon. Renseignements : Département d'histoire-géographie, au numéro 858-4065.

SPORTS

Au **volley-ball féminin**, c'est le championnat de l'Asia, le samedi 29 février et le dimanche 1er mars, sur le campus de Moncton.

Au **volley-ball masculin**, c'est le championnat de l'Asia, le samedi 29 février et le dimanche 1er mars, sur le campus de l'Université Dalhousie.

HEBDO Campus

Éditeur
Le Service de l'information
et des relations publiques
Université de Moncton
Moncton (N.-B.) E1A 3E9
Téléphone : (506) 858-4129

Directeur
Paul-Emile Benoit

Rédacteur en chef
William Thériault

Équipe de rédaction
Paul-Emile Benoit, Hugues Chiasson, William Thériault

Secrétaire
Nicole Cormier

Montage
Jocelyne Doiron

HEBDO-CAMPUS est distribué gratuitement à tous les membres de la communauté universitaire et aux personnes de l'extérieur qui en font la demande.

Tous les textes et renseignements doivent être soumis **au plus tard le jeudi** pour publication la semaine suivante au **local 300**, pavillon Léopold-Taillon, Université de Moncton.

Reproduction des articles
autorisée sans préavis.

Dépôt légal à la Bibliothèque nationale
du Canada, ISSN 0829-0172