HEBDO
Campus
Bulletin d'information du Centre universitaire de Moncton
Vol. 16, no. 22
23 janvier 1986

Les Causeries du mercredi midi reviennent au deuxième semestre

Le comité social et professionnel de la Faculté des sciences de l'éducation du Centre universitaire de Moncton reprend sa série de conférences à toutes les deux semaines, le mercredi, de midi à 13 h 10.

Rappelons que le but de ces rencontres est de promouvoir de façon plus informelle et personnelle une vie intellectuelle intense, en plus de faciliter et encourager le partage des idées et expertises.

Cette activité s'adresse à tous ceux et celles qui sont intéressés par les sujets traités, que ce soit les professeurs, les administrateurs, les étudiants, les membres du personnel ou autres. Toutes ces causeries auront lieu à la salle B-119 de la Faculté des sciences de l'éducation.

D'ici le mois d'avril, les causeries suivantes sont prévues:

Le 5 février: **Les sciences au féminin**, avec Rose-Marie Mallet. Vous pourrez entendre un compte-rendu d'une étude d'envergure nationale effectuée par le Conseil des sciences du Canada (1981-83). Ce sera un survol des principaux problèmes reliés à l'enseignement des sciences, et, en particulier, de la rareté des femmes dans l'enseignement, l'industrie et le secteur public au Canada.

Vous pourrez également entendre **La perception qu'ont les élèves à l'égard des redoublants**, en compagnie de M. Emile E. Thériault. Vous découvrirez les facteurs importants reliés à la prise de décision de pratiquer la promotion sociale ou la rétention lors d'échecs scolaires.

En troisième lieu, vous pourrez entendre une conférence de M. Roger W. Blanchard portant sur l'**Autisme: une prise en charge éducative**. Le courant actuel tend de plus en plus vers l'emploi de techniques éducatives comme traitement à l'autisme. Alors, quelles sont les conditions nécessaires pour réussir cette approche éducative?

Le 19 février: **Les dix-sept commandements (10 plus 7) du perfectionnement professionnel et de la formation continue des éducateurs**, avec la participation de M. Gilles G. Nadeau.

Cette présentation a pour but de sensibiliser les participants aux résultats des recherches et des pratiques les plus récentes sur le perfectionnement professionnel et la formation continue du personnel en milieu éducatif. En particulier, les éléments essentiels de planification, mise en oeuvre et évaluation du perfectionnement seront analysés à la lumière de pratiques exemplaires. Des lignes directrices d'une politique de perfectionnement seront présentées. Il y aura également une période de discussion et cette causerie est surtout destinée aux étudiants en formation, aux professeurs et aux administrateurs.

Le 5 mars: **La philosophie avec les enfants**, en compagnie de M. Arsène Richard. Lors de cette causerie, quatre questions seront soulevées, soit Y a-t-il lieu d'exposer les enfants à la philosophie? Les enfants sont-ils capables de faire de la philosophie? La philosophie peut-elle donner un nouvel élan à l'enseignement au primaire et au secondaire? et Les enseignants peuvent-ils y gagner quelque chose à se lancer dans cette nouvelle entreprise?

Le 19 mars: M. Thomas LeBlanc et Mme Jénita Méthot soulèveront la question du **Stress chez les enseignants**. Deux volets seront discutés, les formes de recherche dans le domaine du stress et les pistes d'action pour saisir sa propre situation face au stress.

Le 9 avril: La dernière causerie du semestre portera sur **Le plein air au service de l'éducation**, en compagnie de M. Alphonse Caissie. M. Caissie traitera du concept, des principes directeurs, des milieux, des composantes, des actes de plein air, des activités de plein air, des activités en plein air, de la proxémie, etc..., tout ce bagage appliqué à l'éducation.

Au premier semestre, ces rencontres ont connu beaucoup de succès et le comité organisateur espère que l'intérêt sera continu au cours des mois à venir. Bienvenue à tous et à toutes.

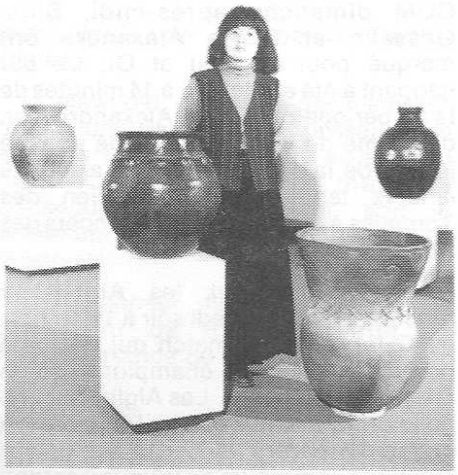

Isao Sanami-Morrill *expose des récipients confectionnés selon l'influence des techniques japonaises, africaines et indiennes, à la Galerie d'art de l'Université de Moncton jusqu'au 2 février inclusivement.*

Née à Tokyo, au Japon, en 1944, Isao Sanami-Morrill a étudié la peinture, l'art floral et la calligraphie avec des maîtres japonais. Elle s'est intéressée à la poterie en voyageant à travers le Japon, et elle apprend les techniques de son pays ainsi que celles du Nigéria et de l'Inde.

Elle habite présentement Saint-Louis-de-Kent où elle a construit un énorme "kiln as sculpture", un projet qu'elle a réalisé avec l'aide d'une Bourse Explorations du Conseil des arts du Canada. Une série de diapositives expliquant sa démarche fait également partie de l'exposition.

Nouveau volet aux loisirs socio-culturels

Le Service des loisirs socio-culturels du Centre universitaire de Moncton ajoute, dès maintenant, un nouveau volet à ses nombreuses activités.

Vous avez la possibilité de participer à diverses conférences portant sur des thèmes d'actualité, offertes à la population étudiante dans le cadre de la session d'hiver. Ces conférences ont pour but de renseigner les étudiant-e-s sur des sujets variés, de satisfaire leur curiosité, tout en permettant un divertissement enrichissant.

Des conférences traitant de sujets tels la comète Halley, le SIDA, l'interprétation des rêves sont présentement en phase d'élaboration. Toutes les suggestions et requêtes seront sérieusement étudiées.

Désormais, deux nouvelles responsables sont à votre service. Le poste de responsable des ateliers socio-culturels sera occupé par Monique Veillette. Le poste de responsable des conférences, un volet nouvellement créé afin de mieux répondre et desservir les intérêts des étudiants, sera occupé par Hélène Albert.

Concernant les groupes Opus 006, la Chorale de l'Université de Moncton, la club d'échec, la ligue d'improvisation et la troupe de danse, Pierre-Bertin Martel sera disponible les mardis, de 8 h 30 à 11 heures, et les jeudis, de 13 h 30 à 16 h 30, afin de vous fournir l'aide nécessaire concernant vos projets spécifiques. Ensemble, ils essayeront de vous offrir un meilleur service.

Pour renseignements, requêtes et suggestions, veuillez contacter Pierre-Bertin Martel, adjoint aux loisirs socio-culturels, Monique Veillette, responsable des ateliers socio-culturels, ou Hélène Albert, responsable des conférences, au poste téléphonique 858-4161, pièce 408 de l'Edifice Léopold-Taillon.

Les hockeyeurs en tête

Les hockeyeurs de Jacques Noël conservent le premier rang de la division MacAdam suite à une victoire bien méritée contre les Tommies de l'Université Saint-Thomas, au compte de 3-2. Dans la partie, qui a eu lieu au CUM dimanche après-midi, Sills, Gosselin et Pierre Alexandre ont marqué pour le Bleu et Or. Le but gagnant a été enregistré à 14 minutes de la 2e période par Pierre Alexandre, son deuxième de la saison. Il a été nommé joueur de la partie. Quigley a arrêté 29 lancers tandis que le gardien des Tommies a bloqué 40 des 43 lancers des Aigles.

Les Panthers et les Aigles se rencontreront vendredi soir à 19 heures, au CUM, pour un match qui décidera probablement des champions de la division cette saison. Les Aigles ont une fiche de 13-2 tandis que les Panthers ont gagné 12 parties et perdu 3. Six des meilleurs compteurs de la ligue y seront: François Sills, Eric Cormier, François Boudreau et Claude Lefebvre, des Aigles, et Greg Gravel et Albert Roche, des Panthers.

Les volleyeuses victorieuses

Les filles de Daniel O'Carroll ont remporté en trois matchs dimanche une rencontre contre Mount Allison, 15-10, 15-13 et 16-14. Bravo pour l'équipe féminine qui se retrouve actuellement au premier rang du classement avec Dalhousie et UNB. Dalhousie affiche six victoires et aucune défaite, U de M, six gains et deux revers, et UNB, six gains et cinq défaites.

Les volleyeurs talonnent Dalhousie

Malgré deux défaites aux mains des Tigers de Dalhousie, en fin de semaine à Halifax, les Aigles du volley détiennent aisément le 2e rang du classement avec sept victoires et cinq revers. Les deux sets joués contre Dalhousie se sont soldés dans la victoire pour l'équipe hôte mais pas sans difficulté. L'U de M, sous l'égide de Michel Paiement, a gagné quatre des dix parties jouées. Vendredi, le Bleu et Or a succombé à l'attaque de Dalhousie 15-3, 13-15, 15-6, 7-15 et 7-15. Le lendemain le pointage était aussi serré; 13-15, 12-15, 15-9, 15-12 et 3-15.

Dalhousie Classic

Les Aigles et les Anges joueront à Halifax en fin de semaine au Dalhousie Classic qui réunira les meilleures formations universitaires du pays.

Aikido: art japonais d'auto-défense

Le dojo de l'Aikido rebondit d'activités trois jours la semaine au Ceps du Centre universitaire de Moncton.

Roulades, rondories (combat libre), techniques de défense et formes sont pratiqués avec énergie et enthousiasme. Cet art japonais d'auto-défense attire de plus en plus d'intéressés depuis son introduction au Canada, il y a une vingtaine d'années. C'est une importation culturelle qui arrondit bien l'activité physique et sociale d'une personne.

L'Aikido, ou voie d'harmonie, se base sur des principes fondamentaux de mouvement. A travers cet art non violent, on apprend à mieux unifier le corps et l'esprit, à rester calme et détendu et à se projeter davantage de façon positive.

L'aspect spirituel de l'Aikido est très fort. Il est développé par le truchement de la méditation et par des techniques de respiration et de concentration. Le but ultime: atteindre un état d'équilibre corps-esprit dans le non-attachement.

Le côté philosophique de l'art passionne les adeptes. Mais la pratique journalière de l'art comprend des aspects parfois plus difficiles à maîtriser. L'apprentissage de la discipline, des nombreuses techniques, de la stratégie, de la respiration et, enfin, le contact avec l'environnement physique et humain s'unifient pour faire de cet art un système complet de mieux-vivre.

Le professeur Benchabane du CUM vous invite à les joindre, les mardis et jeudis, de 19 h à 20 h 30, et les samedis, de 10 h 45 à 12 h 15, au local 150 du Ceps. Le coût: 20$ pour les étudiants et 50$ pour les autres.

Distinction honorifique attribuée à la professeure Régina Robichaud

La professeure Régina Robichaud, de l'Ecole de nutrition et des études familiales de l'Université de Moncton, a été nommée récemment *"cadre des services alimentaires de l'année 1985"* par l'Association canadienne des cadres des services alimentaires (ACCSA).

Cette distinction honorifique est attribuée à des professionnels qui se sont signalés de façon particulière par leur leadership et par leur contribution à la profession et dans le domaine éducatif.

Mme Robichaud est membre active de l'ACCSA depuis 1982 et assume la présidence de la section de Moncton pour 1985-1986. Elle a obtenu en 1985 l'accréditation professionnelle de l'International Food Service Executives Association.

Professeure à l'Ecole de nutrition et d'études familiales depuis 1977, Mme Robichaud a débuté ses études doctorales en administration des services alimentaires à Virginia Polytechnic and State University.

Elle a été, en 1982-1983, présidente du comité d'intérêt en analyse sensorielle de l'Institut canadien de science et de technologie alimentaire et est membre de plusieurs associations professionnelles aux niveaux provincial et national.

Mme Robichaud est l'auteure de deux manuels de laboratoire pour les cours d'alimentation et a publié des recettes pour la promotion du poisson et des fruits de mer en collaboration avec le ministère des Pêches du Nouveau-Brunswick.

en bref... en bref...

A titre de conférencier du Conseil des provinces de l'Atlantique pour les sciences (CIPAS), le professeur **Truong Vo-Van**, a récemment présenté un séminaire à l'Université Acadia. Le titre de l'exposé était *"Electrochromic materials: devices for smart windows and other applications"*.

Le professeur **Brian T. Newbold**, du Département de chimie et biochimie de l'Université de Moncton, a, récemment, été nommé membre honoraire du Comité consultatif sur la science et la technologie de la Société Radio-Canada.

M. Newbold, qui fut un des membres fondateurs de ce corps aviseur des services français, a oeuvré au sein du comité pendant deux mandats consécutifs de trois ans, soit le maximum permis par les règlements de la société.

Cet honneur fut accordé par le président de Radio-Canada en reconnaissance du travail accompli.

Roulez pour des millions

Cette année encore, la communauté universitaire participera activement à la Campagne annuelle **Roulez pour des millions** de l'Agence Grands frères Grandes soeurs, qui se déroulera le samedi 8 février, à compter de 10 heures, à la salle de quilles Fairlane, rue Mountain Road, à Moncton.

L'objectif anticipé cette année au Centre universitaire de Moncton est de 4 000$. L'année dernière, 21 équipes ont représenté le campus de Moncton et les fonds recueillis se sont élevés à 3 328$.

Le responsable du campus de Moncton, M. Viateur Viel, invite la communauté universitaire à former des équipes de cinq participants, à trouver des commanditaires et à y participer. Comme toujours, les parties, les souliers, le café et les beignes sont offerts gratuitement. Il vous appartient d'apporter les feuilles de commanditaires bien remplies et de bien vous amuser.

Les responsables des différentes facultés ou écoles sont les suivants: Taillon: Paul-Alfred LeBlanc (4008); Centre de calcul et informatique: Charles Pelletier (4013); Administration: Claude Dionne (4206); Jacqueline-Bouchard: Clarice Thibault (4255); Droit: Yvon Fontaine (4564); Arts: Frédéric Grognier (4214) et Valmond Cormier (4020); Ceps: Mariette Kenny (4536); Rémi-Rossignol: Louis Lapierre (4302); et Bibliothèque: Linda LeBlanc (4012).

Voici un tableau comparatif:

	1984-85	1983-84
Personnel (2 équipes)*	489$	—
Droit (2 équipes)	482$	—
Education (3 équipes)	471$	420$
Administration (2 équipes)	336$	625$
Sciences (1 équipe)	217$	55$
Régistrariat (2 équipes)	213$	79$
Sécurité (1 équipe)	212$	—
Arts (2 équipes)	200$	74$
Bibliothèque (1 équipe)	164$	377$
SAE (1 équipe)	163$	232$
CEPS (2 équipes)	152$	181$
Cadres (1 équipe)	146$	—
Sc. Infirmières (1 équipe)	83$	—
Finances	—	87$
Service Social	—	80$
	** 3328$	2210$

Calendrier des événements

CONFÉRENCE:

M. Gilbert Babin, diplômé en génie industriel, donnera une conférence portant sur le **Génie industriel**, le mercredi 5 février, à 14 h 30, à la salle A-102 de l'Edifice Rémi-Rossignol.

M. Babin est en train de rédiger un livre sur l'entraînement mental à partir des méthodes métacognitives. Sa formation d'ingénieur industriel et son implication dans le domaine du développement mental se combinent pour former un nouveau genre de spécialiste qu'il nomme ingénieur intellectuel.

Le sujet traité se rapporte à l'ergonomie du travail mental et sera d'intérêt général. Tous sont les bienvenus.

RENCONTRE:

Mme Gabrielle Poulin, romancière et critique, rencontrera les étudiants, le jeudi 23 janvier (aujourd'hui), à 14 h 30, à la salle 207 de la Faculté des arts, pour un échange sur son approche des livres.

Mme Poulin a publié plusieurs romans, des études sur la poésie française, le roman québécois ainsi que de nombreuses critiques dans les revues québécoises. Elle a participé à l'émission *"Littérature au pluriel"*, de Radio-Canada. Cette année, elle est critique à l'émission *"En toutes lettres"*, diffusée au réseau FM de Radio-Canada, le mardi à 20 heures.

SAPAL:

Le comité de Solidarité avec les peuples d'Amérique Latine (SAPAL) commandite un Festival de films, **Faim et Pouvoir**, le jeudi de chaque semaine, au local 389 de l'Edifice Léopold-Taillon, à midi. Aujourd'hui, le film sera **Food First** (1984), par delà le mythe de la pénurie... et de la faim dans le monde. Tous sont les bienvenus et apportez votre goûter.

CAUSERIE DU MERCREDI MIDI

La prochaine Causerie du mercredi midi aura lieu le 5 février et elle portera sur **Les sciences au féminin**, en compagnie de Rose-Marie Mallet. Deux autres conférenciers participeront à cette rencontre, M. Emile E. Thériault, avec **La perception qu'ont les élèves à l'égard des redoublants**, et M. Roger W. Blanchard avec, comme sujet, l'**Autisme: une prise en charge éducative**.

Cette rencontre a lieu de midi à 13 h 10, à la salle B-119 de la Faculté des sciences de l'éducation.

CAUSERIES DU MARDI

Le mardi 4 février prochain, l'activité les Causeries du mardi entreprend une nouvelle série de rencontres portant sur les relations internationales. La première conférence sera donnée par **Naguy Helmy** et il soulèvera la question de **La politique étrangère du Canada**. C'est donc un rendez-vous de 19 à 21 heures, au Salon du chancelier de l'Edifice Léopold-Taillon.

CINÉ-CAMPUS

Jusqu'au 26 janvier, Ciné-Campus présente **La dame en couleur**, un drame psychologique canadien réalisé par Claude Jutra.

Dans les années 50, une institution psychiatrique dirigée par des religieuses reçoit aussi des orphelins qu'on occupe à diverses tâches auprès des malades. L'un des enfants découvre une entrée aux souterrains de la maison et entraîne quelques-uns de ses compagnons dans l'exploration de ce monde mystérieux.

A compter du 29 janvier, vous pourrez voir **L'habilleur**, une comédie dramatique anglaise réalisée par Peter Yates.

SPORT

Au **hockey**, l'Université de l'Ile-du-Prince-Edouard sera ici le 24 janvier (demain) pour une rencontre qui débutera à 19 heures. Le 26 janvier, l'Université du Nouveau-Brunswick sera à l'Aréna Jean-Louis-Lévesque pour une partie qui débutera à 14 heures.

Au **volley-ball masculin**, à compter de demain jusqu'à dimanche, c'est le Dalhousie Classic, à Halifax (hors concours). Le 31 janvier, l'Université du Nouveau-Brunswick sera à Moncton pour une partie à 19 heures.

Au **volley-ball féminin**, c'est également le Dalhousie Classic, du 24 au 26 janvier, à Halifax.

WEIGHT WATCHERS

Weight Watchers commencera une nouvelle session à compter du 29 janvier, le mercredi midi, au local B-219 de la Faculté des sciences de l'éducation. Le coût d'inscription est de 50$ pour huit sessions.

Pour ce semestre, on vous propose un nouveau programme, le *"Quick Start Plus"* et la date limite d'inscription est le 24 janvier (demain). Si vous êtes intéressé-e-s à joindre un programme de bonne nutrition et apprendre de bonnes habitudes alimentaires, veuillez ajouter votre nom à la liste en composant le poste téléphonique 4583, au bureau de Murielle Allain.

THÉÂTRE POPULAIRE D'ACADIE

Dès le mois de février, le Théâtre populaire d'Acadie présentera une tragi-comédie intitulée **12 juillet 55**, de Rachel Lepage.

12 juillet 55 parle d'un sujet dont on a très peu traité au théâtre: l'adoption. La pièce nous raconte l'histoire toute simple de Françoise dans ses relations avec sa mère adoptive.

HEBDO Campus

Ce bulletin est publié par le Service de l'information et des relations publiques du Centre universitaire de Moncton et distribué gratuitement à la population universitaire.

Directeur du Service: Paul-Emile Benoit
Rédacteurs: Maurice Lavigne et William Thériault
Secrétaire: Nicole Cormier
Montage: Ginette Savoie

Tous les textes, communiqués et autres renseignements doivent être expédiés **au plus tard le jeudi** pour publication la semaine suivante, au:

Service de l'information et des relations publiques
Local 300, Pavillon Taillon
Centre universitaire de Moncton
Moncton (N.-B.) E1A 3E9 Téléphone: (506) 858-4129